



Città di Arese

(Provincia Milano)

P.E.G. 2014

STATO AVANZAMENTO

OBIETTIVI

3° QUADRIMESTRE

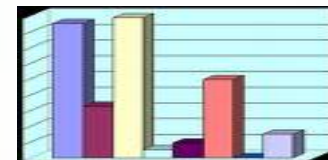

Piano obiettivi 2014 - Consuntivo al 31/12

Descrizione	Padre	Codice	Responsabile	Centro di costo	Peso
PDO 2014	PDO	2014-00-PDO	Segretario Generale	Comune di Arese	800,00

Date previste ed effettive

Data inizio prevista	Data fine prevista	Data inizio effettiva	Data fine effettiva
01/01/2014	31/12/2014	01/01/2014	

Note

Nota

Programmi / Obiettivi

Descrizione	Data Inizio Prevista	Data Fine Prevista	Data Inizio Effettiva	Data Fine Effettiva	Peso	Stato
01-Servizi istituzionali, generali e di gestione - LA MACCHINA COMUNALE AL SERVIZIO DEI CITTADINI	01/01/2014	31/12/2014	01/01/2014		329,00	In ritardo
03-Ordine pubblico e sicurezza - LE PERSONE E LA QUALITA' DELLA VITA	01/01/2014	31/12/2014	01/01/2014	31/12/2014	70,00	Concluso
04-Istruzione e diritto allo studio - LE PERSONE E LA QUALITA' DELLA VITA	01/01/2014	31/12/2014	01/01/2014		25,00	In ritardo
05-Tutela e valorizzazione dei beni e attività culturali - LE PERSONE E LA QUALITA' DELLA VITA	01/01/2014	31/12/2014	01/01/2014	31/12/2014	41,00	Concluso
06-Politiche giovanili, sport e tempo libero - LE PERSONE E LA QUALITA' DELLA VITA	01/01/2014	31/12/2014	01/01/2014	31/12/2014	28,00	Concluso
08-Assetto del territorio ed edilizia abitativa - IL TERRITORIO	01/01/2014	31/12/2014	01/01/2014	31/12/2014	91,00	Concluso
09-Sviluppo sostenibile e tutela del territorio e dell'ambiente - IL TERRITORIO	01/01/2014	31/12/2014	01/01/2014		59,00	In ritardo
10-Trasporti e diritto alla mobilità - IL TERRITORIO	01/01/2014	31/12/2014	01/01/2014		44,00	In ritardo
11-Soccorso civile - LE PERSONE E LA QUALITA' DELLA VITA	01/01/2014	31/12/2014	01/01/2014	31/12/2014	15,00	Concluso
12-Diritti sociali, politiche sociali e famiglia - LE PERSONE E LA QUALITA' DELLA VITA	01/01/2014	31/12/2014	01/01/2014		74,00	In ritardo
14-Sviluppo economico e competitività - LO SVILUPPO ECONOMICO	01/01/2014	31/12/2014	01/01/2014		16,00	In ritardo
17-Energia e diversificazione delle fonti energetiche - IL TERRITORIO	01/01/2014	31/12/2014	01/01/2014	27/08/2014	8,00	Concluso

Piano obiettivi 2014 - Consuntivo al 31/12

Descrizione	Padre	Codice	Responsabile	Centro di costo	Peso	
01-Servizi istituzionali, generali e di gestione - LA MACCHINA COMUNALE AL SERVIZIO DEI CITTADINI	Missione	PDO 2014	2014-01	CERIANI CARLO MARIA	Comune di Arese	329,00

Date previste ed effettive

Data inizio prevista	Data fine prevista	Data inizio effettiva	Data fine effettiva
01/01/2014	31/12/2014	01/01/2014	

Note

Nota

Programmi / Obiettivi

Descrizione	Data Inizio Prevista	Data Fine Prevista	Data Inizio Effettiva	Data Fine Effettiva	Peso	Stato
01-Organismi istituzionali - TRASPARENZA, LEGALITA' E BUONA AMMINISTRAZIONE	01/01/2014	31/12/2014	01/01/2014	31/12/2014	24,00	Concluso
03-Gestione economica, finanziaria, programmazione e provveditorato - OTTIMIZZAZIONE DELLE RISORSE FINANZIARIE, ECONOMICHE E STRUMENTALI	01/01/2014	31/12/2014	01/01/2014	31/12/2014	63,00	Concluso
04-Gestione delle entrate tributarie e servizi fiscali - OTTIMIZZAZIONE DELLE RISORSE FINANZIARIE, ECONOMICHE E STRUMENTALI	01/01/2014	31/12/2014	01/01/2014	31/12/2014	14,00	Concluso
05-Gestione dei beni demaniali e patrimoniali	01/01/2014	31/12/2014	01/01/2014	31/12/2014	25,00	Concluso
06-Ufficio tecnico	01/01/2014	31/12/2014	01/01/2014		58,00	In ritardo
07-Elezioni e consultazioni popolari - Anagrafe e stato civile	01/01/2014	31/12/2014	01/01/2014	31/12/2014	29,00	Concluso
08-Statistica e sistemi informativi	01/01/2014	31/12/2014	01/01/2014	31/12/2014	26,00	Concluso
10-Risorse umane - VALORIZZAZIONE DELLE RISORSE UMANE E DELLA STRUTTURA	01/01/2014	31/12/2014	01/01/2014	31/12/2014	33,00	Concluso
11-Altri servizi generali	01/01/2014	31/12/2014	01/01/2014		57,00	In ritardo

Piano obiettivi 2014 - Consuntivo al 31/12

Descrizione	Padre	Codice	Responsabile	Centro di costo	Peso	
01-Organismi istituzionali - TRASPARENZA, LEGALITA' E BUONA AMMINISTRAZIONE	Programma	01-Servizi istituzionali, generali e di gestione - LA MACCHINA COMUNALE AL SERVIZIO DEI CITTADINI	2014-01-01	CERIANI CARLO MARIA	Comune di Arese	24,00

Date previste ed effettive

Data inizio prevista	Data fine prevista	Data inizio effettiva	Data fine effettiva
01/01/2014	31/12/2014	01/01/2014	31/12/2014

Note

Nota

Programmi / Obiettivi

Descrizione	Data Inizio Prevista	Data Fine Prevista	Data Inizio Effettiva	Data Fine Effettiva	Peso	Stato
1-1-1- Assistenza agli organi istituzionali e al Sindaco	01/01/2014	31/12/2014	01/01/2014	31/12/2014	17,00	Concluso
1-1-2- Trasmissione in streaming delle sedute del Consiglio Comunale	01/01/2014	31/12/2014	01/01/2014	31/12/2014	2,00	Concluso
1-1-3- Bilancio Partecipativo	06/05/2014	31/10/2014	06/05/2014	30/11/2014	5,00	In ritardo

Piano obiettivi 2014 - Consuntivo al 31/12

Descrizione	Padre	Codice	Responsabile	Centro di costo	Peso	
1-1-1- Assistenza agli organi istituzionali e al Sindaco	Obiettivo Operativo	01-Organismi istituzionali - TRASPARENZA, LEGALITA' E BUONA AMMINISTRAZIONE	2014-01-01-01	CERIANI CARLO MARIA	2153 - Segreteria e Assistenza Organi Istituzionali	17,00

Date previste ed effettive

Data inizio prevista	Data fine prevista	Data inizio effettiva	Data fine effettiva
01/01/2014	31/12/2014	01/01/2014	31/12/2014

Note

Nota

FINALITA': Assistenza nelle pratiche amministrative per gli Organi Istituzionali: Sindaco, Giunta, Consiglio, Capigruppo e Commissioni. Gestione delle relative deliberazioni. INTERVENTI/AZIONI: Corretto supporto amministrativo alle attività poste in essere dagli organi politici su proposta tecnica proveniente dalle diverse Aree in cui l'ente si suddivide. Ausilio nel disbrigo delle "attività quotidiane" in cui si sostanzia la vita amministrativa dell'Ente.

Indicatori

Centro di costo	Indicatore	Minimo	Massimo	Valore atteso	Rilevato	Scost.
Comune di Arese	Grado di realizzazione	0,00	100,00	100,00	100,00	0,00%
2153 - Segreteria e Assistenza Organi Istituzionali	Numero deliberazioni di Consiglio Comunale nell'anno (+/- 10%)	0,00	90,00	90,00	109,00	21,11%
2153 - Segreteria e Assistenza Organi Istituzionali	Numero deliberazioni di Giunta Comunale nell'anno (+/- 10%)	0,00	200,00	200,00	238,00	19,00%

Impegno del personale (rispetto al debito orario complessivo)

Personale	Centro Di Costo	a-PREVISIONE	b-CONSUNTIVO
CERIANI CARLO MARIA	1033 - Servizi generali affari generali e personale	19,00	19,00
COMUZZI LUCIANA	2153 - Segreteria e Assistenza Organi Istituzionali	100,00	100,00
PORRO ANGELA	2153 - Segreteria e Assistenza Organi Istituzionali	100,00	100,00
RAGUSA ORNELLA	10027 - Organi istituzionali	100,00	100,00
TANCREDI LUGIA	2153 - Segreteria e Assistenza Organi Istituzionali	100,00	100,00

Piano obiettivi 2014 - Consuntivo al 31/12

Descrizione	Padre	Codice	Responsabile	Centro di costo	Peso
1-1-2- Trasmissione in streaming delle sedute del Consiglio Comunale	Obiettivo Strategico	01-Organismi istituzionali - TRASPARENZA, LEGALITA' E BUONA AMMINISTRAZIONE	2014-01-01-02	FALDETTA MARIA TERESA	10027 - Organi istituzionali 2,00

Date previste ed effettive

Data inizio prevista	Data fine prevista	Data inizio effettiva	Data fine effettiva
01/01/2014	31/12/2014	01/01/2014	31/12/2014

Note

Nota

FINALITA': Ai fini della trasparenza, dare la possibilità ai cittadini di seguire le sedute del Consiglio Comunale in tempo reale. INTERVENTI/AZIONI: dotare la sede del Consiglio Comunale in modo da consentire la trasmissione in streaming delle sedute.

Indicatori

Centro di costo	Indicatore	Minimo	Massimo	Valore atteso	Rilevato	Scost.
Comune di Arese	Grado di realizzazione	0,00	100,00	100,00	100,00	0,00%
2153 - Segreteria e Assistenza Organi Istituzionali	N. collegamenti in streaming	0,00	50,00	50,00	0,00	-100,00%
2153 - Segreteria e Assistenza Organi Istituzionali	N. Consigli Comunali trasmessi in streaming	0,00	2,00	2,00	0,00	-100,00%

Impegno del personale (rispetto al debito orario complessivo)

Personale	Centro Di Costo	a-PREVISIONE	b-CONSUNTIVO
D'ELIA VANESSA	10017 - Controllo di gestione	4,00	4,00
FALDETTA MARIA TERESA	3031 - Servizi generali settore finanziario	1,00	1,00

Piano obiettivi 2014 - Consuntivo al 31/12

Descrizione	Padre	Codice	Responsabile	Centro di costo	Peso	
1-1-3- Bilancio Partecipativo	Obiettivo Strategico	01-Organismi istituzionali - TRASPARENZA, LEGALITA' E BUONA AMMINISTRAZIONE	2014-01-01-03	BERTON STELLA	2153 - Segreteria e Assistenza Organi Istituzionali	5,00

Date previste ed effettive

Data inizio prevista	Data fine prevista	Data inizio effettiva	Data fine effettiva
06/05/2014	31/10/2014	06/05/2014	30/11/2014

Note

Nota

Il bilancio partecipativo offre la possibilità di trovare un nuovo punto di equilibrio tra democrazia rappresentativa e democrazia partecipativa per l'allocazione delle risorse; lo strumento di programmazione è preceduto da eventi partecipativi incentrati sul coinvolgimento diretto dei cittadini, chiamati a dare il proprio contributo nel processo decisionale su un argomento di primaria importanza e molto delicato come l'allocazione delle risorse economiche pubbliche. Il cronoprogramma prevede le seguenti fasi indicative di realizzazione: presentazione del progetto Bilancio Partecipativo in assemblea pubblica, presso l'Auditorium, nella serata del 6 maggio 2014, che sarà preceduta da attività di divulgazione ad hoc e seguita da distribuzione dei questionari predisposti per tutti i cittadini interessati; compilazione dei questionari, da parte dei cittadini interessati, per la presentazione delle proposte, entro il 30 giugno 2014; da maggio 2014 analisi di fattibilità tecnica ed economica delle proposte, da parte del Gruppo di Lavoro, entro il 15 settembre 2014; presentazione delle proposte valutate fattibili e con il maggior numero di preferenze espresse nella fase ii) in assemblea pubblica nel mese di ottobre 2014; votazione delle proposte di cui al punto iv) entro il 31 ottobre 2014; inserimento dei progetti maggiormente votati nel bilancio di previsione 2015 fino al raggiungimento del budget a disposizione per area tematica.

Indicatori

Centro di costo	Indicatore	Minimo	Massimo	Valore atteso	Rilevato	Scost.
Comune di Arese	Grado di realizzazione	0,00	100,00	100,00	100,00	0,00%
2153 - Segreteria e Assistenza Organi Istituzionali	N. cittadini che votano le proposte finaliste	0,00	1.000,00	1.000,00	714,00	-28,60%
2153 - Segreteria e Assistenza Organi Istituzionali	N. cittadini presenti alla serata di presentazione del progetto	0,00	250,00	250,00	100,00	-60,00%
2153 - Segreteria e Assistenza Organi Istituzionali	N. proposte ricevute	0,00	100,00	100,00	134,00	34,00%

Centro di costo	Indicatore	Minimo	Massimo	Valore atteso	Rilevato	Scost.
2153 - Segreteria e Assistenza Organi Istituzionali	Percentuale Budget impegnato rispetto al budget a disposizione per area tematica	0,00	100,00	100,00	100,00	0,00%
2153 - Segreteria e Assistenza Organi Istituzionali	Percentuale progetti valutati fattibili rispetto ai progetti proposti dalla cittadinanza	0,00	50,00	50,00	26,60	-46,80%
2153 - Segreteria e Assistenza Organi Istituzionali	Percentuale questionari restituiti compilati rispetto ai questionari distribuiti	0,00	70,00	70,00	9,32	-86,69%
2153 - Segreteria e Assistenza Organi Istituzionali	Redazione relazione (a consuntivo): Rendiconto attività progettuale – 1 edizione – anno 2014	0,00	1,00	1,00	1,00	0,00%

Impegno del personale (rispetto al debito orario complessivo)

Personale	Centro Di Costo	a-PREVISIONE	b-CONSUNTIVO
BERTON STELLA	6035 - Servizi generali settore socio-educativo	5,00	5,00
DI ROMA MARIA ANTONIETTA	6036 - Servizi generali educazione	2,00	2,00
DOVERA GEORGIA MARISA ELDA ENRICA	6172 - Indigenti	20,00	20,00
MAPELLI ELENA	6125 - Minori	5,00	5,00
SCOZZAFAVA GUENDALINA	6103 - Anziani	5,00	5,00

Piano obiettivi 2014 - Consuntivo al 31/12

Descrizione	Padre	Codice	Responsabile	Centro di costo	Peso	
03-Gestione economica, finanziaria, programmazione e provveditorato - OTTIMIZZAZIONE DELLE RISORSE FINANZIARIE, ECONOMICHE E STRUMENTALI	Programma	01-Servizi istituzionali, generali e di gestione - LA MACCHINA COMUNALE AL SERVIZIO DEI CITTADINI	2014-01-03	FALDETTA MARIA TERESA	Comune di Arese	63,00

Date previste ed effettive

Data inizio prevista	Data fine prevista	Data inizio effettiva	Data fine effettiva
01/01/2014	31/12/2014	01/01/2014	31/12/2014

Note

Nota

Programmi / Obiettivi

Descrizione	Data Inizio Prevista	Data Fine Prevista	Data Inizio Effettiva	Data Fine Effettiva	Peso	Stato
1-3-1- Servizio Bilancio	01/01/2014	31/12/2014	01/01/2014	31/12/2014	15,00	Concluso
1-3-2- Servizio Controllo di Gestione - Nuove certificazioni previste dalla norma	01/01/2014	31/12/2014	01/01/2014	31/12/2014	8,00	Concluso
1-3-3- Controllo attivo sulle Società Partecipate - Software specifico per il controllo delle Partecipate	01/01/2014	31/12/2014	01/01/2014	31/12/2014	6,00	Concluso
1-3-4- Servizio Provveditorato - espletamento degli acquisti utilizzando le piattaforme telematiche	01/01/2014	31/12/2014	01/01/2014	31/12/2014	10,00	Concluso
1-3-5- Armonizzazione Contabile	01/01/2014	31/12/2014	01/01/2014	31/12/2014	15,00	Concluso
1-3-6- Dematerializzazione iter fatture e liquidazioni	01/06/2014	31/12/2014	01/06/2014	31/12/2014	5,00	Concluso
1-3-7- Trasparenza nella procedura di nomina dei rappresentanti del Comune nelle Società Partecipate	01/06/2014	31/12/2014	01/06/2014	31/12/2014	2,00	Concluso
1-3-8- Fund Raising	01/03/2014	31/12/2014	01/03/2014	31/12/2014	2,00	Concluso

Piano obiettivi 2014 - Consuntivo al 31/12

Descrizione	Padre	Codice	Responsabile	Centro di costo	Peso	
1-3-1- Servizio Bilancio	Obiettivo Operativo	03-Gestione economica, finanziaria, programmazione e provveditorato - OTTIMIZZAZIONE DELLE RISORSE FINANZIARIE, ECONOMICHE E STRUMENTALI	2014-01-03-01	FALDETTA MARIA TERESA	3160 - Gestione del Bilancio	15,00

Date previste ed effettive

Data inizio prevista	Data fine prevista	Data inizio effettiva	Data fine effettiva
01/01/2014	31/12/2014	01/01/2014	31/12/2014

Note

Nota
 Finalità: Prevedere, effettuare, gestire, controllare e rendicontare attraverso le scritture finanziarie ed economiche di contabilità ogni attività dell'Amministrazione Comunale. Interventi/azioni: Il servizio si occupa principalmente delle seguenti attività: 1) Verifica, controllo e registrazione di tutti gli atti che comportano entrate ed uscite per l'amministrazione comunale, dalla fase della previsione, all'impegno di spesa, al pagamento (indice di tempestività dei pagamenti) ed alla rendicontazione, istruzione di determine e delibere che necessitano del parere di regolarità contabile; 2) gestione mutui e indebitamento anche per reperire i mezzi finanziari necessari ad effettuare gli investimenti previsti dall'Ente; 3) gestione fiscale - IRPEF INPS IRAP IVA; 4) Gestione e monitoraggio delle entrate dell'Ente con particolare attenzione alla loro realizzazione nei tempi previsti; 5) gestione economica ed anticipazioni di cassa per acquisti minuti e urgenti; 6) predisposizione del bilancio di previsione entro le scadenze fissate dalla normativa. Il bilancio preventivo contiene tutti gli stanziamenti in entrata e uscita necessari allo svolgimento delle attività dell'Ente ed al raggiungimento degli obiettivi fissati nel PEG. E' compito del servizio verificare l'esigenza di eventuali variazioni di bilancio e di effettuare le verifiche sugli equilibri di bilancio in fase entro il 30 settembre ed il 30 novembre; 7) predisposizione del conto consuntivo e del conto del patrimonio riepilogante tutte le scritture finanziarie ed economico /patrimoniale per determinare l'avanzo o il disavanzo di amministrazione; 8) bilancio economico redatto con il metodo della partita doppia: oltre al bilancio finanziario, viene affiancato il bilancio suddiviso per centri di costi, Infatti, ogni movimento finanziario viene analizzato e tramutato in una scrittura di partita doppia, con il criterio dell'assegnazione dei costi e dei ricavi di competenza. Questo permette di gestire l'intero ente e i singoli centri di costo come se si trattasse di "un'impresa privata". Il conto economico e lo stato patrimoniale del Comune di Arese saranno analizzati puntualmente per fornire la consistenza del patrimonio attivo e passivo, dei crediti e dei debiti e l'andamento della gestione; 9) gestione dei tributi: aliquote e regolamenti, collabora ed interagisce con Gesem Srl, ne controlla l'operato e definisce le strategie in merito ai tributi comunali; 10) monitorare costantemente la gestione, sia di cassa che di competenza, al fine di rispettare i saldi programmatici del patto di stabilità interno; 11) Redazione documentazione preliminare a supporto dell'attività dell'Organo di Revisione. Eventuale partecipazione, se richiesto, alle sedute dello stesso.

Indicatori

Centro di costo	Indicatore	Minimo	Massimo	Valore atteso	Rilevato	Scost.
Comune di Arese	Grado di realizzazione	0,00	100,00	100,00	100,00	0,00%
3160 - Gestione del Bilancio	Indicatori finanziari indicati nel DUP: valori in linea con quelli degli anni precedenti	0,00	1,00	1,00	1,00	0,00%
3160 - Gestione del Bilancio	Rispetto del patto di stabilità	0,00	1,00	1,00	1,00	0,00%

Impegno del personale (rispetto al debito orario complessivo)

Personale	Centro Di Costo	a-PREVISIONE	b-CONSUNTIVO
BERGO LAURETTA	3160 - Gestione del Bilancio	25,00	25,00
FALDETTA MARIA TERESA	3031 - Servizi generali settore finanziario	10,00	10,00
GIORDANO GABRIELLA	3160 - Gestione del Bilancio	50,00	50,00
MOLA STEFANIA	3160 - Gestione del Bilancio		6,25
MORISCO PATRIZIA	3160 - Gestione del Bilancio	9,00	9,00
PERFETTI FLAVIA ORNELLA	3160 - Gestione del Bilancio	9,00	9,00
RANGHETTI FIORELLA	3160 - Gestione del Bilancio	84,00	84,00

Piano obiettivi 2014 - Consuntivo al 31/12

Descrizione	Padre	Codice	Responsabile	Centro di costo	Peso	
1-3-2- Servizio Controllo di Gestione - Nuove certificazioni previste dalla norma	Obiettivo Operativo	03-Gestione economica, finanziaria, programmazione e provveditorato - OTTIMIZZAZIONE DELLE RISORSE FINANZIARIE, ECONOMICHE E STRUMENTALI	2014-01-03-02	FALDETTA MARIA TERESA	10017 - Controllo di gestione	8,00

Date previste ed effettive

Data inizio prevista	Data fine prevista	Data inizio effettiva	Data fine effettiva
01/01/2014	31/12/2014	01/01/2014	31/12/2014

Note

Nota

Finalità: garantire la realizzazione degli obiettivi programmati, la corretta ed economica gestione delle risorse pubbliche, l'imparzialità ed il buon andamento della Pubblica Amministrazione, la trasparenza dell'azione amministrativa, il controllo periodico dell'attuazione degli obiettivi e, in caso di scostamenti dalle previsioni, la messa in atto di tempestivi correttivi. Interventi/azioni: gestione dei processi di pianificazione, rendicontazione periodica dello stato di avanzamento degli obiettivi e delle attività strutturali utilizzando, per la parte economica e per le associazioni ai centri di costo, i dati estrapolati automaticamente dal gestionale finanziario. Con l'introduzione del referto annuale del Sindaco (art. 148 del TUEL), viene predisposto un documento che evidenzia la regolarità della gestione e l'efficacia e adeguatezza del sistema dei controlli interni.

Indicatori

Centro di costo	Indicatore	Minimo	Massimo	Valore atteso	Rilevato	Scost.
Comune di Arese	Grado di realizzazione	0,00	100,00	100,00	100,00	0,00%
10017 - Controllo di gestione	N. obiettivi monitorati	0,00	2,00	2,00	2,00	0,00%
10017 - Controllo di gestione	Redazione e invio referto Sindaco alla Corte dei Conti: rispetto dei tempi	0,00	1,00	1,00	1,00	0,00%

Impegno del personale (rispetto al debito orario complessivo)

Personale	Centro Di Costo	a-PREVISIONE	b-CONSUNTIVO
D'ELIA VANESSA	10017 - Controllo di gestione	20,00	20,00

FALDETTA MARIA TERESA	3031 - Servizi generali settore finanziario	10,00	10,00
-----------------------	---	-------	-------

Piano obiettivi 2014 - Consuntivo al 31/12

Descrizione	Padre	Codice	Responsabile	Centro di costo	Peso	
1-3-3- Controllo attivo sulle Società Partecipate - Software specifico per il controllo delle Partecipate	Obiettivo Operativo	03-Gestione economica, finanziaria, programmazione e provveditorato - OTTIMIZZAZIONE DELLE RISORSE FINANZIARIE, ECONOMICHE E STRUMENTALI	2014-01-03-03	FALDETTA MARIA TERESA	10017 - Controllo di gestione	6,00

Date previste ed effettive

Data inizio prevista	Data fine prevista	Data inizio effettiva	Data fine effettiva
01/01/2014	31/12/2014	01/01/2014	31/12/2014

Note

Nota

Finalità: Monitoraggio periodico delle partecipazioni in società, aziende, istituzioni, fondazioni, consorzi, associazioni e in tutti quegli organismi dove il Comune abbia una partecipazione. Interventi/azioni: Svolgimento adempimenti legati alle diverse leggi finanziarie e alle altre norme in vigore, che prevedono la comunicazione di una serie di dati: al Ministero della Funzione Pubblica, sul sito del Comune e alla Corte dei Conti. Inserimento nell'applicativo gestionale (software accessibile da internet explorer), di tutti i dati riferiti alle società e agli altri Organismi partecipati dal Comune di Arese, al fine di avere una banca dati completa relativa ad una serie di dati di immediata e facile consultazione, che va dall'anagrafica (ragione sociale/P.I./sede legale e operativa/quota di partecipazione) alla composizione del C.d.A., Collegio sindacale/ revisori dei conti, dai compensi percepiti dai singoli componenti a tutti i dati di bilancio di ciascun Organismo partecipato a tutte le operazioni di cessione quote, dismissioni, fusioni, scissioni. Finalità: Ottemperanza alle disposizioni legislative e regolamentari in materia attraverso una consultazione immediata di tutti i dati, con possibilità di avere la cronistoria delle varie movimentazioni nel tempo avvenute.

Indicatori

Centro di costo	Indicatore	Minimo	Massimo	Valore atteso	Rilevato	Scost.
Comune di Arese	Grado di realizzazione	0,00	100,00	100,00	100,00	0,00%
10017 - Controllo di gestione	Popolazione del nuovo software entro il 31/12/2014	0,00	1,00	1,00	1,00	0,00%

Impegno del personale (rispetto al debito orario complessivo)

Personale	Centro Di Costo	a-PREVISIONE	b-CONSUNTIVO
------------------	-----------------	--------------	--------------

FALDETTA MARIA TERESA	3031 - Servizi generali settore finanziario	10,00	10,00
FATTIZZO ALESSANDRA	10017 - Controllo di gestione	53,00	53,00

Piano obiettivi 2014 - Consuntivo al 31/12

Descrizione	Padre	Codice	Responsabile	Centro di costo	Peso	
1-3-4- Servizio Provveditorato - espletamento degli acquisti utilizzando le piattaforme telematiche	Obiettivo Operativo	03-Gestione economica, finanziaria, programmazione e provveditorato - OTTIMIZZAZIONE DELLE RISORSE FINANZIARIE, ECONOMICHE E STRUMENTALI	2014-01-03-04	FALDETTA MARIA TERESA	3157 - Servizio Economato-Provveditorato	10,00

Date previste ed effettive

Data inizio prevista	Data fine prevista	Data inizio effettiva	Data fine effettiva
01/01/2014	31/12/2014	01/01/2014	31/12/2014

Note

Nota

Si occupa della gestione dell'inventario dei beni mobili comunali, effettuata con tecnologia RFID (etichette a radiofrequenza) , della gestione del magazzino e della gestione del parco automezzi nonchè di tutti gli acquisti richiesti dagli altri uffici comunali quali beni di consumo, materiale di cancelleria, carta, materiale informatico, divise, contratti di manutenzione e noleggi software ed hardware, contratti di noleggio dei fotocopiatori multifunzione. Obiettivo prioritario è l'acquisto di prodotti e forniture che rispecchiano le norme ambientali di prodotto come richiesto dai criteri di GPP e nei fogli patti e condizioni che normano le procedure di acquisto del Comune di Arese.

Indicatori

Centro di costo	Indicatore	Minimo	Massimo	Valore atteso	Rilevato	Scost.
Comune di Arese	Grado di realizzazione	0,00	100,00	100,00	100,00	0,00%
3157 - Servizio Economato-Provveditorato	Percentuale di appalti che soddisfano i criteri ambientali rispetto al totale degli appalti	0,00	80,00	80,00	41,00	-48,75%

Impegno del personale (rispetto al debito orario complessivo)

Personale	Centro Di Costo	a-PREVISIONE	b-CONSUNTIVO
BOTTONI PAOLA	3157 - Servizio Economato-Provveditorato	100,00	100,00
FALDETTA MARIA TERESA	3031 - Servizi generali settore finanziario	5,00	5,00

GIORDANO GABRIELLA	3157 - Servizio Economato-Provveditorato	35,00	35,00
--------------------	--	-------	-------

Piano obiettivi 2014 - Consuntivo al 31/12

Descrizione	Padre	Codice	Responsabile	Centro di costo	Peso	
1-3-5- Armonizzazione Contabile	Obiettivo Strategico	03-Gestione economica, finanziaria, programmazione e provveditorato - OTTIMIZZAZIONE DELLE RISORSE FINANZIARIE, ECONOMICHE E STRUMENTALI	2014-01-03-05	FALDETTA MARIA TERESA	3160 - Gestione del Bilancio	15,00

Date previste ed effettive

Data inizio prevista	Data fine prevista	Data inizio effettiva	Data fine effettiva
01/01/2014	31/12/2014	01/01/2014	31/12/2014

Note

Nota
 Ai sensi del D.Lgs. n. 118 del 23.06.2011 con all'oggetto: "Disposizioni in materia di armonizzazione dei sistemi contabili e degli schemi di bilancio delle Regioni, degli Enti Locali e dei loro Organismi, a norma degli artt. 1 e 2 della Legge n. 42/2009", che sancisce l'obbligo da parte di Regioni ed Enti Locali di adottare sistemi di contabilità omogenei, garantendo la rilevazione unitaria dei fatti gestionali sia sotto il profilo finanziario che economico-patrimoniale, il Comune di Arese con deliberazione di Giunta Comunale n. 54 del 27.09.2013 ha espresso la volontà di partecipare alla sperimentazione di cui alla normativa sopra richiamata. FINALITA': Riaccertamento straordinario dei residui attivi e passivi e rideterminazione dell'avanzo 2013. Redazione del bilancio di previsione finanziario annuale di competenza e di cassa e pluriennale di competenza secondo i nuovi schemi. Nel 2015 redazione del rendiconto della gestione costituito dal conto del bilancio, dal conto economico e dallo stato patrimoniale secondo un nuovo piano dei conti tenendo dei codici SIOPE e COFOG. Redazione del Documento Unico di Programmazione 2014. Adeguamento del bilancio comunale ai principi contabili relativi alla sperimentazione. Vantaggi: 1) una riduzione significativa del saldo obiettivo del patto di stabilità interno; 2) incremento al 60% del limite della spesa di personale sostenuta nel 2009, previsto per gli enti locali di cui all'articolo 36 del decreto legislativo 23 giugno 2011, n. 118, per l'anno 2014.

Indicatori

Centro di costo	Indicatore	Minimo	Massimo	Valore atteso	Rilevato	Scost.
Comune di Arese	Grado di realizzazione	0,00	100,00	100,00	100,00	0,00%
3160 - Gestione del Bilancio	Incremento al 60% del limite della spesa di personale sostenuta nel 2009	0,00	1,00	1,00	1,00	0,00%
3160 - Gestione del Bilancio	Riduzione del saldo obiettivo del patto di stabilità interno	0,00	1,00	1,00	1,00	0,00%

Impegno del personale (rispetto al debito orario complessivo)

Personale	Centro Di Costo	a-PREVISIONE	b-CONSUNTIVO
BERGO LAURETTA	3160 - Gestione del Bilancio	70,00	70,00
D'ELIA VANESSA	10017 - Controllo di gestione	28,00	28,00
FALDETTA MARIA TERESA	3031 - Servizi generali settore finanziario	28,00	28,00
FATTIZZO ALESSANDRA	10017 - Controllo di gestione	8,00	8,00
MOLA STEFANIA	3160 - Gestione del Bilancio		17,50
MORISCO PATRIZIA	3160 - Gestione del Bilancio	11,00	11,00
PERFETTI FLAVIA ORNELLA	3160 - Gestione del Bilancio	11,00	11,00
RANGHETTI FIORELLA	3160 - Gestione del Bilancio	11,00	11,00

Piano obiettivi 2014 - Consuntivo al 31/12

Descrizione	Padre	Codice	Responsabile	Centro di costo	Peso	
1-3-6- Dematerializzazione iter fatture e liquidazioni	Obiettivo Strategico	03-Gestione economica, finanziaria, programmazione e provveditorato - OTTIMIZZAZIONE DELLE RISORSE FINANZIARIE, ECONOMICHE E STRUMENTALI	2014-01-03-06	FALDETTA MARIA TERESA	3160 - Gestione del Bilancio	5,00

Date previste ed effettive

Data inizio prevista	Data fine prevista	Data inizio effettiva	Data fine effettiva
01/06/2014	31/12/2014	01/06/2014	31/12/2014

Note

Nota
 Acquisizione nel sistema delle fatture in entrata in formato elettronico mediante scansione ottica e successivo inoltro agli uffici tramite il software di gestione documentale (scrivania virtuale). Le relative liquidazioni seguiranno anch'esse un iter totalmente informatico all'interno del software Sicraweb, consentendo di arrivare alla firma digitale e alla conseguente completa dematerializzazione. Finalità: Eliminare totalmente i flussi documentali cartacei in entrata verso gli uffici. Diminuzione dei tempi di pagamento della fattura come previsto dalle norme europee.

Indicatori

Centro di costo	Indicatore	Minimo	Massimo	Valore atteso	Rilevato	Scost.
Comune di Arese	Grado di realizzazione	0,00	100,00	100,00	90,00	-10,00%
3160 - Gestione del Bilancio	Indice di tempestività dei pagamenti	0,00	30,00	0,00	47,00	0,00%

Impegno del personale (rispetto al debito orario complessivo)

Personale	Centro Di Costo	a-PREVISIONE	b-CONSUNTIVO
BERGO LAURETTA	3160 - Gestione del Bilancio	5,00	5,00
GIORDANO GABRIELLA	3157 - Servizio Economato-Provveditorato	5,00	5,00
MOLA STEFANIA	3160 - Gestione del Bilancio		1,25
RANGHETTI FIORELLA	3160 - Gestione del Bilancio	5,00	5,00

Piano obiettivi 2014 - Consuntivo al 31/12

Descrizione	Padre	Codice	Responsabile	Centro di costo	Peso	
1-3-7- Trasparenza nella procedura di nomina dei rappresentanti del Comune nelle Società Partecipate	Obiettivo Strategico	03-Gestione economica, finanziaria, programmazione e provveditorato - OTTIMIZZAZIONE DELLE RISORSE FINANZIARIE, ECONOMICHE E STRUMENTALI	2014-01-03-07	FALDETTA MARIA TERESA	3160 - Gestione del Bilancio	2,00

Date previste ed effettive

Data inizio prevista	Data fine prevista	Data inizio effettiva	Data fine effettiva
01/06/2014	31/12/2014	01/06/2014	31/12/2014

Note

Nota
Effettuare la nomina di dirigenti, consiglieri o di qualsivoglia organismo di controllo delle Società Partecipate con procedure trasparenti alle quali possano partecipare tutti gli interessati. Effettuare la scelta secondo principi meritocratici, ponendo particolare attenzione alle pari opportunità, al contenimento dei compensi ed evitando doppi incarichi.

Indicatori

Centro di costo	Indicatore	Minimo	Massimo	Valore atteso	Rilevato	Scost.
Comune di Arese	Grado di realizzazione	0,00	100,00	100,00	100,00	0,00%
10017 - Controllo di gestione	Percentuale dei rappresentanti nominati con avviso pubblico rispetto ai rappresentanti nominati	0,00	100,00	100,00	100,00	0,00%

Impegno del personale (rispetto al debito orario complessivo)

Personale	Centro Di Costo	a-PREVISIONE	b-CONSUNTIVO
FALDETTA MARIA TERESA	3031 - Servizi generali settore finanziario	1,00	1,00
FATTIZZO ALESSANDRA	10017 - Controllo di gestione	4,00	4,00

Piano obiettivi 2014 - Consuntivo al 31/12

Descrizione	Padre	Codice	Responsabile	Centro di costo	Peso	
1-3-8- Fund Raising	Obiettivo Strategico	03-Gestione economica, finanziaria, programmazione e provveditorato - OTTIMIZZAZIONE DELLE RISORSE FINANZIARIE, ECONOMICHE E STRUMENTALI	2014-01-03-08	PAGANINI ROSELLA	3160 - Gestione del Bilancio	2,00

Date previste ed effettive

Data inizio prevista	Data fine prevista	Data inizio effettiva	Data fine effettiva
01/03/2014	31/12/2014	01/03/2014	31/12/2014

Note

Nota
FINALITA': ricerca di altre fonti di finanziamento per consentire la realizzazione di progetti coerenti con il programma amministrativo. INTERVENTI/AZIONI': dall'individuazione dei bisogni reali del territorio si passa alla verifica della possibilità di accedere ai bandi e al supporto agli uffici interessati nella stesura del progetto e alla domanda di finanziamento, monitorando e relazionando sull'attività realizzata.

Indicatori

Centro di costo	Indicatore	Minimo	Massimo	Valore atteso	Rilevato	Scost.
Comune di Arese	Grado di realizzazione	0,00	100,00	100,00	100,00	0,00%
3160 - Gestione del Bilancio	N. bandi segnalati	0,00	20,00	20,00	23,00	15,00%
3160 - Gestione del Bilancio	N. progetti finanziati	0,00	3,00	3,00	5,00	66,67%

Impegno del personale (rispetto al debito orario complessivo)

Personale	Centro Di Costo	a-PREVISIONE	b-CONSUNTIVO
DONES MARTINA	1262 - Sportello del Cittadino	15,00	15,00
PAGANINI ROSELLA	10015 - Comune servizi generali	3,00	3,00
SESSA NATASCIA	1262 - Sportello del Cittadino	10,00	10,00

Piano obiettivi 2014 - Consuntivo al 31/12

Descrizione	Padre	Codice	Responsabile	Centro di costo	Peso	
04-Gestione delle entrate tributarie e servizi fiscali - OTTIMIZZAZIONE DELLE RISORSE FINANZIARIE, ECONOMICHE E STRUMENTALI	Programma	01-Servizi istituzionali, generali e di gestione - LA MACCHINA COMUNALE AL SERVIZIO DEI CITTADINI	2014-01-04	FALDETTA MARIA TERESA	Comune di Arese	14,00

Date previste ed effettive

Data inizio prevista	Data fine prevista	Data inizio effettiva	Data fine effettiva
01/01/2014	31/12/2014	01/01/2014	31/12/2014

Note

Nota

Programmi / Obiettivi

Descrizione	Data Inizio Prevista	Data Fine Prevista	Data Inizio Effettiva	Data Fine Effettiva	Peso	Stato
1-4-1- Affidamento gestione canoni patrimoniali non ricognitori	01/01/2014	31/12/2014	01/01/2014	31/12/2014	3,00	Concluso
1-4-2- Studio e applicazione normativa IUC	01/01/2014	31/12/2014	01/01/2014	31/12/2014	5,00	Concluso
1-4-3- Individuazione professionista di supporto agli uffici in materia fiscale	01/06/2014	31/10/2014	01/06/2014	29/12/2014	2,00	In ritardo
1-4-4- Migliore e più tempestiva regolarizzazione delle entrate	01/01/2014	31/12/2014	01/01/2014	31/12/2014	4,00	Concluso

Piano obiettivi 2014 - Consuntivo al 31/12

Descrizione	Padre	Codice	Responsabile	Centro di costo	Peso	
1-4-1- Affidamento gestione canoni patrimoniali non ricognitori	Obiettivo Operativo	04-Gestione delle entrate tributarie e servizi fiscali - OTTIMIZZAZIONE DELLE RISORSE FINANZIARIE, ECONOMICHE E STRUMENTALI	2014-01-04-01	FALDETTA MARIA TERESA	3160 - Gestione del Bilancio	3,00

Date previste ed effettive

Data inizio prevista	Data fine prevista	Data inizio effettiva	Data fine effettiva
01/01/2014	31/12/2014	01/01/2014	31/12/2014

Note

Nota

Il Consiglio Comunale ha disposto di affidare in concessione il servizio di gestione, accertamento, riscossione spontanea e coattiva dei canoni patrimoniali non ricognitori e si rende necessario procedere alla predisposizione degli atti di gara, al fine di individuare il soggetto gestore. Finalità: Consentire gli introiti derivanti dall'applicazione del canone patrimoniale non ricognitorio, con decorrenza dal 1° gennaio 2013, attraverso una gestione accurata che va dall'accertamento dell'entrata, alla riscossione, anche coattiva mediante ingiunzioni di pagamento, e che pone a carico del soggetto gestore l'intera spesa derivante dall'eventuale contenzioso.

Indicatori

Centro di costo	Indicatore	Minimo	Massimo	Valore atteso	Rilevato	Scost.
3160 - Gestione del Bilancio	Affidamento entro il 31/12/2014	0,00	1,00	1,00	1,00	0,00%
Comune di Arese	Grado di realizzazione	0,00	100,00	100,00	100,00	0,00%

Impegno del personale (rispetto al debito orario complessivo)

Personale	Centro Di Costo	a-PREVISIONE	b-CONSUNTIVO
FALDETTA MARIA TERESA	3031 - Servizi generali settore finanziario	5,00	5,00
FATTIZZO ALESSANDRA	10017 - Controllo di gestione	10,00	10,00

Piano obiettivi 2014 - Consuntivo al 31/12

Descrizione	Padre	Codice	Responsabile	Centro di costo	Peso	
1-4-2- Studio e applicazione normativa IUC	Obiettivo Operativo	04-Gestione delle entrate tributarie e servizi fiscali - OTTIMIZZAZIONE DELLE RISORSE FINANZIARIE, ECONOMICHE E STRUMENTALI	2014-01-04-02	FALDETTA MARIA TERESA	3160 - Gestione del Bilancio	5,00

Date previste ed effettive

Data inizio prevista	Data fine prevista	Data inizio effettiva	Data fine effettiva
01/01/2014	31/12/2014	01/01/2014	31/12/2014

Note

Nota

La legge di stabilità 2014, ha attuato l'ennesima riforma della fiscalità immobiliare, con l'istituzione, dall'1/01/2014, dell'imposta Unica Comunale, denominata IUC, un acronimo che riassume tre distinti prelievi: Imu, Tasi e Tari. Vi è l'obbligo di stesura ed approvazione a cura del Consiglio comunale, di apposito regolamento approvato con deliberazione del C.C. n. 33 del 27/3/2014. Si segnala la complessità dell'applicazione delle norme relative a tale nuova Imposta, di non sempre facile interpretazione in considerazione altresì dei continui cambiamenti normativi succedutisi nel tempo e tuttora in continua evoluzione, che rendono necessari continui approfondimenti. Finalità: applicazione della normativa ed assicurare al Comune un'entrata derivante dall'applicazione di tali nuove imposte, per poter finanziare i servizi che l'Ente assicura ai cittadini, in parte compensative dell'entità dei trasferimenti erogati dallo Stato. Calibrare la pressione tributaria comunale seguendo criteri predeterminati in particolare tutelando le fasce di reddito più deboli.

Indicatori

Centro di costo	Indicatore	Minimo	Massimo	Valore atteso	Rilevato	Scost.
Comune di Arese	Grado di realizzazione	0,00	100,00	100,00	100,00	0,00%
3160 - Gestione del Bilancio	Percentuale gettito accertato rispetto al gettito previsto	0,00	93,00	93,00	92,13	-0,94%

Impegno del personale (rispetto al debito orario complessivo)

Personale	Centro Di Costo	a-PREVISIONE	b-CONSUNTIVO
D'ELIA VANESSA	10017 - Controllo di gestione	3,00	3,00
FALDETTA MARIA TERESA	3031 - Servizi generali settore finanziario	9,00	9,00

FATTIZZO ALESSANDRA	10017 - Controllo di gestione	10,00	10,00
---------------------	-------------------------------	-------	-------

Piano obiettivi 2014 - Consuntivo al 31/12

Descrizione	Padre	Codice	Responsabile	Centro di costo	Peso	
1-4-3- Individuazione professionista di supporto agli uffici in materia fiscale	Obiettivo Operativo	04-Gestione delle entrate tributarie e servizi fiscali - OTTIMIZZAZIONE DELLE RISORSE FINANZIARIE, ECONOMICHE E STRUMENTALI	2014-01-04-03	FALDETTA MARIA TERESA	10017 - Controllo di gestione	2,00

Date previste ed effettive

Data inizio prevista	Data fine prevista	Data inizio effettiva	Data fine effettiva
01/06/2014	31/10/2014	01/06/2014	29/12/2014

Note

Nota
 Gara per individuazione di un Professionista che sia di supporto agli uffici del Settore finanziario per la verifica e il controllo degli adempimenti fiscali e del sistema dei controlli interni e delle incombenze ed adempimenti relativi alle società partecipate. Il 31/05/2014 scade il contratto in essere con il Professionista incaricato. Finalità: supporto dal punto di vista fiscale e giuridico al fine di una migliore gestione dei compiti e degli adempimenti in materia fiscale e di controlli interni e delle società Partecipate.

Indicatori

Centro di costo	Indicatore	Minimo	Massimo	Valore atteso	Rilevato	Scost.
Comune di Arese	Grado di realizzazione	0,00	100,00	100,00	100,00	0,00%
3160 - Gestione del Bilancio	Individuazione entro il 30/10/2014	0,00	1,00	1,00	0,00	-100,00%

Impegno del personale (rispetto al debito orario complessivo)

Personale	Centro Di Costo	a-PREVISIONE	b-CONSUNTIVO
FALDETTA MARIA TERESA	3031 - Servizi generali settore finanziario	2,00	2,00
FATTIZZO ALESSANDRA	10017 - Controllo di gestione	5,00	5,00

Piano obiettivi 2014 - Consuntivo al 31/12

Descrizione	Padre	Codice	Responsabile	Centro di costo	Peso	
1-4-4- Migliore e più tempestiva regolarizzazione delle entrate	Obiettivo Operativo	04-Gestione delle entrate tributarie e servizi fiscali - OTTIMIZZAZIONE DELLE RISORSE FINANZIARIE, ECONOMICHE E STRUMENTALI	2014-01-04-04	FALDETTA MARIA TERESA	3160 - Gestione del Bilancio	4,00

Date previste ed effettive

Data inizio prevista	Data fine prevista	Data inizio effettiva	Data fine effettiva
01/01/2014	31/12/2014	01/01/2014	31/12/2014

Note

Nota
 Al fine di snellire il procedimento di regolarizzazione delle entrate si propone agli uffici che gestiscono i servizi ed ai contribuenti/cittadini di pagare, ove e se possibile, sul conto Banco Posta tramite bollettino o direttamente con bonifico bancario. Le informazioni ed i pagamenti confluiranno direttamente ai servizi interessati, snellendo le procedure ed evitando in tal modo inutili passaggi di informazioni.

Indicatori

Centro di costo	Indicatore	Minimo	Massimo	Valore atteso	Rilevato	Scost.
Comune di Arese	Grado di realizzazione	0,00	100,00	100,00	100,00	0,00%
3160 - Gestione del Bilancio	N. giorni per regolarizzare le entrate nelle verifiche di cassa	35,00	50,00	35,00	30,75	-12,14%

Impegno del personale (rispetto al debito orario complessivo)

Personale	Centro Di Costo	a-PREVISIONE	b-CONSUNTIVO
MORISCO PATRIZIA	3160 - Gestione del Bilancio	80,00	80,00
PERFETTI FLAVIA ORNELLA	3160 - Gestione del Bilancio	80,00	80,00

Piano obiettivi 2014 - Consuntivo al 31/12

Descrizione	Padre	Codice	Responsabile	Centro di costo	Peso	
05-Gestione dei beni demaniali e patrimoniali	Programma	01-Servizi istituzionali, generali e di gestione - LA MACCHINA COMUNALE AL SERVIZIO DEI CITTADINI	2014-01-05	MILANI SERGIO	Comune di Arese	25,00

Date previste ed effettive

Data inizio prevista	Data fine prevista	Data inizio effettiva	Data fine effettiva
01/01/2014	31/12/2014	01/01/2014	31/12/2014

Note

Nota

Programmi / Obiettivi

Descrizione	Data Inizio Prevista	Data Fine Prevista	Data Inizio Effettiva	Data Fine Effettiva	Peso	Stato
1-5-1- Rilevazione e valorizzazione patrimonio immobiliare	01/01/2014	31/12/2014	01/01/2014	31/12/2014	5,00	Concluso
1-5-2- Riqualficazione orti	01/01/2014	31/12/2014	01/01/2014	31/12/2014	10,00	Concluso
1-5-3- Modifica criteri di assegnazione alloggi comunali	01/01/2014	31/12/2014	01/01/2014	31/12/2014	10,00	Concluso

Piano obiettivi 2014 - Consuntivo al 31/12

Descrizione	Padre	Codice	Responsabile	Centro di costo	Peso	
1-5-1- Rilevazione e valorizzazione patrimonio immobiliare	Obiettivo Operativo	05-Gestione dei beni demaniali e patrimoniali	2014-01-05-01	MILANI SERGIO	11209 - Politiche della casa	5,00

Date previste ed effettive

Data inizio prevista	Data fine prevista	Data inizio effettiva	Data fine effettiva
01/01/2014	31/12/2014	01/01/2014	31/12/2014

Note

Nota

Migliorare la gestione le patrimonio attraverso una piena conoscenza di tutti gli uffici interessati e degli amministratori pubblici dei beni immobiliari, ottimizzare gli investimenti e verificare e migliorare la redditività pur rispettando la mission sociale dell'Ente, da attuarsi mediante l'acquisto di un idoneo software integrabile con il Sistema Informativo Territoriale in cui inserire in modo sistemico tutta la banca dati cartacea e supporto dell'Agenzia del Territorio per le attività di stima e valutazione immobiliare.

Indicatori

Centro di costo	Indicatore	Minimo	Massimo	Valore atteso	Rilevato	Scost.
11209 - Politiche della casa	Definizione di un piano d'azione entro la scadenza del 31.12.2014	0,00	1,00	1,00	1,00	0,00%
Comune di Arese	Grado di realizzazione	0,00	100,00	100,00	100,00	0,00%

Impegno del personale (rispetto al debito orario complessivo)

Personale	Centro Di Costo	a-PREVISIONE	b-CONSUNTIVO
GIUDICI ANTONELLA	11209 - Politiche della casa	90,00	90,00
MILANI SERGIO	9036 - Servizi generali gestione del territorio	10,00	10,00

Piano obiettivi 2014 - Consuntivo al 31/12

Descrizione	Padre	Codice	Responsabile	Centro di costo	Peso	
1-5-2- Riqualificazione orti	Obiettivo Strategico	05-Gestione dei beni demaniali e patrimoniali	2014-01-05-02	MILANI SERGIO	11209 - Politiche della casa	10,00

Date previste ed effettive

Data inizio prevista	Data fine prevista	Data inizio effettiva	Data fine effettiva
01/01/2014	31/12/2014	01/01/2014	31/12/2014

Note

Nota

Potenziare in termini qualitativi e quantitativi questo servizio a carattere sociale e di svago per la terza età attraverso la redazione di un progetto di manutenzione straordinaria dell'esistente area e, se si verificheranno le condizioni, un piano di ampliamento e potenziamento degli spazi da concedere in uso. Contestualmente si rende necessario valutare la necessità di un aggiornamento/adequamento del vigente Regolamento che disciplina la concessione degli orti comunali.

Indicatori

Centro di costo	Indicatore	Minimo	Massimo	Valore atteso	Rilevato	Scost.
11209 - Politiche della casa	Definizione di una proposta di Regolamento per l'assegnazione degli orti urbani	0,00	1,00	1,00	1,00	0,00%
Comune di Arese	Grado di realizzazione	0,00	100,00	100,00	100,00	0,00%

Impegno del personale (rispetto al debito orario complessivo)

Personale	Centro Di Costo	a-PREVISIONE	b-CONSUNTIVO
BRENNA MICHELA CARLOTTA CLELIA	1239 - Gestione del patrimonio	50,00	50,00
MILANI SERGIO	9036 - Servizi generali gestione del territorio	2,00	2,00

Piano obiettivi 2014 - Consuntivo al 31/12

Descrizione	Padre	Codice	Responsabile	Centro di costo	Peso	
1-5-3- Modifica criteri di assegnazione alloggi comunali	Obiettivo Strategico	05-Gestione dei beni demaniali e patrimoniali	2014-01-05-03	MILANI SERGIO	11209 - Politiche della casa	10,00

Date previste ed effettive

Data inizio prevista	Data fine prevista	Data inizio effettiva	Data fine effettiva
01/01/2014	31/12/2014	01/01/2014	31/12/2014

Note

Nota

Migliorare la trasparenza amministrativa e rendere più incisiva l'azione di sostegno sociale da parte dell'amministrazione comunale a mezzo della definizione di un'organica disciplina comunale di raccordo con la normativa sovraordinata e la costituzione della Commissione per l'esame delle deroghe alle assegnazioni.

Indicatori

Centro di costo	Indicatore	Minimo	Massimo	Valore atteso	Rilevato	Scost.
11209 - Politiche della casa	Definizione di criteri guida entro la scadenza del 31.12.2014	0,00	1,00	1,00	1,00	0,00%
Comune di Arese	Grado di realizzazione	0,00	100,00	100,00	100,00	0,00%

Impegno del personale (rispetto al debito orario complessivo)

Personale	Centro Di Costo	a-PREVISIONE	b-CONSUNTIVO
MILANI SERGIO	9036 - Servizi generali gestione del territorio	2,00	2,00
ORLANDI GIANLUCA	1239 - Gestione del patrimonio	100,00	100,00

Piano obiettivi 2014 - Consuntivo al 31/12

Descrizione	Padre	Codice	Responsabile	Centro di costo	Peso	
06-Ufficio tecnico	Programma	01-Servizi istituzionali, generali e di gestione - LA MACCHINA COMUNALE AL SERVIZIO DEI CITTADINI	2014-01-06	MENOTTI ANNAPAOLA	Comune di Arese	58,00

Date previste ed effettive

Data inizio prevista	Data fine prevista	Data inizio effettiva	Data fine effettiva
01/01/2014	31/12/2014	01/01/2014	

Note

Nota

Programmi / Obiettivi

Descrizione	Data Inizio Prevista	Data Fine Prevista	Data Inizio Effettiva	Data Fine Effettiva	Peso	Stato
1-6-1- Costruzione loculi e ossari Cimitero Arese***	01/01/2014	31/12/2014	01/01/2014	31/12/2014	7,00	Concluso
1-6-10- Interventi in amministrazione diretta	01/01/2014	31/12/2014	01/01/2014	31/12/2014	5,00	Concluso
1-6-11- Gestione e manutenzione impianti e pulizia stabili comunali mediante adesione alla Convenzione CONSIP	01/01/2014	31/05/2014	01/01/2014	31/05/2014	3,00	Concluso
1-6-12- Gestione buoni d'ordine (CIG, Durc, trasparenza amm.va)	01/01/2014	31/12/2014	01/01/2014	31/12/2014	5,00	Concluso
1-6-13- supervisione attività manutentiva ordinaria centro sportivo comunale e interventi di manutenzione straordinaria	01/01/2014	31/12/2014	01/01/2014	31/12/2014	1,00	Concluso
1-6-14- Appalto pulizie stabili comunali a cooperative sociali di tipo B: durata 20 mesi	02/05/2014	31/12/2014	02/05/2014	31/12/2014	3,00	Concluso
1-6-15- Appalto manutenzione impianti elettrici (durata 8 mesi con opzione di rinnovo per ulteriori quattro mesi)	01/01/2014	31/12/2014	01/01/2014	31/12/2014	2,00	Concluso
1-6-16- Appalto manutenzione impianti antincendio (durata 8 mesi con opzione di rinnovo per ulteriori quattro mesi)	01/01/2014	31/12/2014	01/01/2014	31/12/2014	2,00	Concluso
1-6-17- Appalto manutenzione impianti di sollevamento (durata 8 mesi con opzione di rinnovo per ulteriori quattro mesi)	01/01/2014	31/12/2014	01/01/2014		2,00	In ritardo

Descrizione	Data Inizio Prevista	Data Fine Prevista	Data Inizio Effettiva	Data Fine Effettiva	Peso	Stato
1-6-18- Supervisione opere finanziate da privati con progettazione e DL esterne: realizzazioni nuovi campi di calcio polifunzionali A5/A7 e campo da beach volley***	01/01/2014	31/12/2014	01/01/2014	31/12/2014	2,00	Concluso
1-6-19- Sostituzione lampade con installazione corpi illuminanti con tecnologia a led presso scuola materna Arcobaleno	01/01/2014	30/09/2014	01/01/2014	31/12/2014	2,00	In ritardo
1-6-2- Messa a norma e rimozione amianto Media Silvio Pellico***	01/01/2014	31/12/2014	01/01/2014	31/12/2014	6,00	Concluso
1-6-3- Ristrutturazione spogliatoi palestra scuola elementare Europa Unita***	01/08/2014	31/12/2014	01/08/2014	31/12/2014	6,00	Concluso
1-6-4- Supervisione opere a scomputo con progettazione e DL esterne: lavori di ristrutturazione seminterrato scuola elementare Don Gnocchi***	01/01/2014	31/12/2014	01/01/2014		2,00	In ritardo
1-6-5- Supervisione opere a scomputo con progettazione e DL esterne: lavori accordo su via privata Alfa Romeo e via per Bariana	01/01/2014	31/12/2014	01/01/2014	31/08/2014	2,00	Concluso
1-6-6- Opere pubbliche finanziate dall'Ente con progettazione e DL interna: manutenzione strade anno 2014	01/01/2014	31/12/2014	01/01/2014	31/12/2014	2,00	Concluso
1-6-7- Appalto di conduzione e manutenzione impianti di riscaldamento fino all'aprile 2015	01/08/2014	31/12/2014	01/08/2014		2,00	In ritardo
1-6-8- Monitoraggio utenze comunali (acqua e gas)	01/01/2014	31/12/2014	01/01/2014	31/12/2014	2,00	Concluso
1-6-9- Programmazione lavori pubblici e monitoraggio della spesa	01/01/2014	31/12/2014	01/01/2014	31/12/2014	2,00	Concluso

Piano obiettivi 2014 - Consuntivo al 31/12

Descrizione	Padre	Codice	Responsabile	Centro di costo	Peso	
1-6-1- Costruzione loculi e ossari Cimitero Arese***	Obiettivo Operativo	06-Ufficio tecnico	2014-01-06-01	MENOTTI ANNA PAOLA	2211 - Servizi Cimiteriali	7,00

Date previste ed effettive

Data inizio prevista	Data fine prevista	Data inizio effettiva	Data fine effettiva
01/01/2014	31/12/2014	01/01/2014	31/12/2014

Note

Nota
FINALITA': Eliminazione disagio cittadinanza per assenza disponibilità di loculi e ossari AZIONI: costruzione di nuovi loculi e ossari. Progetto avviato nel 2007.

Indicatori

Centro di costo	Indicatore	Minimo	Massimo	Valore atteso	Rilevato	Scost.
2211 - Servizi Cimiteriali	Affidamento dell'incarico per la progettazione delle opere di completamento entro il 31/12/2014	0,00	1,00	1,00	1,00	0,00%
Comune di Arese	Grado di realizzazione	0,00	100,00	100,00	100,00	0,00%

Impegno del personale (rispetto al debito orario complessivo)

Personale	Centro Di Costo	a-PREVISIONE	b-CONSUNTIVO
ALBANESE GIOVANNI	4244 - Rete stradale e parcheggi	5,00	5,00
BOTTOLI DANIELA	4173 - Servizi di manutenzione immobili	2,00	2,00
MENOTTI ANNA PAOLA	4032 - Servizi generali lavori pubblici	10,00	10,00
PRESCENDI MARISA CLEMENTINA	4032 - Servizi generali lavori pubblici	5,00	5,00

Piano obiettivi 2014 - Consuntivo al 31/12

Descrizione	Padre	Codice	Responsabile	Centro di costo	Peso	
1-6-2- Messa a norma e rimozione amianto Media Silvio Pellico***	Obiettivo Strategico	06-Ufficio tecnico	2014-01-06-02	MENOTTI ANNAPAOLA	6551 - Scuola media Col di Lana	6,00

Date previste ed effettive

Data inizio prevista	Data fine prevista	Data inizio effettiva	Data fine effettiva
01/01/2014	31/12/2014	01/01/2014	31/12/2014

Note

Nota

FINALITA': rendere la scuola più sicura e confortevole AZIONI: rimozione amianto con rifacimento pavimentazione e ristrutturazione servizi igienici.

Indicatori

Centro di costo	Indicatore	Minimo	Massimo	Valore atteso	Rilevato	Scost.
Comune di Arese	Grado di realizzazione	0,00	100,00	100,00	100,00	0,00%
6551 - Scuola media Col di Lana	Presenza residua di fibre di amianto disperse sotto i limiti di legge - <2 ffl (certificazione rilasciata da ASL)	0,00	1,00	1,00	1,00	0,00%
6551 - Scuola media Col di Lana	Ultimazione lavori e pulizie entro riavvio anno scolastico	0,00	1,00	1,00	1,00	0,00%

Impegno del personale (rispetto al debito orario complessivo)

Personale	Centro Di Costo	a-PREVISIONE	b-CONSUNTIVO
MENOTTI ANNAPAOLA	4032 - Servizi generali lavori pubblici	10,00	10,00
MILANI ALBERTO	4226 - Progettazione nuove opere	20,00	20,00
PRESCENDI MARISA CLEMENTINA	4032 - Servizi generali lavori pubblici	5,00	5,00
UGHI FRANCESCA	4226 - Progettazione nuove opere	15,00	15,00

Piano obiettivi 2014 - Consuntivo al 31/12

Descrizione	Padre	Codice	Responsabile	Centro di costo	Peso
1-6-3- Ristrutturazione spogliatoi palestra scuola elementare Europa Unita***	06-Ufficio tecnico	2014-01-06-03	MENOTTI ANNA PAOLA	6447 - Scuola elementare Valera	6,00

Date previste ed effettive

Data inizio prevista	Data fine prevista	Data inizio effettiva	Data fine effettiva
01/08/2014	31/12/2014	01/08/2014	31/12/2014

Note

Nota

FINALITA': Migliorare la sicurezza ed il confort dei fruitori della struttura scolastica AZIONI: intervento di ristrutturazione dei locali spogliatoi palestra.

Indicatori

Centro di costo	Indicatore	Minimo	Massimo	Valore atteso	Rilevato	Scost.
6447 - Scuola elementare Valera	Esecuzione lavori, redazione certificato regolare esecuzione e liquidazione lavori entro il 31/12/2014	0,00	1,00	1,00	1,00	0,00%
Comune di Arese	Grado di realizzazione	0,00	100,00	100,00	100,00	0,00%

Impegno del personale (rispetto al debito orario complessivo)

Personale	Centro Di Costo	a-PREVISIONE	b-CONSUNTIVO
MENOTTI ANNA PAOLA	4032 - Servizi generali lavori pubblici	5,00	5,00
MILANI ALBERTO	4226 - Progettazione nuove opere	10,00	10,00
PRESCENDI MARISA CLEMENTINA	4032 - Servizi generali lavori pubblici	2,00	2,00
UGHI FRANCESCA	4226 - Progettazione nuove opere	10,00	10,00

Piano obiettivi 2014 - Consuntivo al 31/12

Descrizione	Padre	Codice	Responsabile	Centro di costo	Peso
1-6-4- Supervisione opere a scomputo con progettazione e DL esterne: lavori di ristrutturazione seminterrato scuola elementare Don Gnocchi***	06-Ufficio tecnico	2014-01-06-04	MENOTTI ANNA PAOLA	6446 - Scuola elementare Matteotti	2,00

Date previste ed effettive

Data inizio prevista	Data fine prevista	Data inizio effettiva	Data fine effettiva
01/01/2014	31/12/2014	01/01/2014	

Note

Nota

FINALITA': implementare la qualità della formazione scolastica implementando spazi per attività "speciali" AZIONI: rendere agibile il piano seminterrato della scuola attualmente a rustico.

Indicatori

Centro di costo	Indicatore	Minimo	Massimo	Valore atteso	Rilevato	Scost.
Comune di Arese	Grado di realizzazione	0,00	100,00	100,00	70,00	-30,00%
6446 - Scuola elementare Matteotti	Redazione progetto definitivo-esecutivo da sottoporre ad attività di verifica entro il 31/12/2014	0,00	1,00	1,00	0,00	-100,00%

Impegno del personale (rispetto al debito orario complessivo)

Personale	Centro Di Costo	a-PREVISIONE	b-CONSUNTIVO
BOTTOLI DANIELA	4173 - Servizi di manutenzione immobili	2,00	2,00
MENOTTI ANNA PAOLA	4032 - Servizi generali lavori pubblici	10,00	10,00
MILANI ALBERTO	4226 - Progettazione nuove opere	10,00	10,00
PRESCENDI MARISA CLEMENTINA	4032 - Servizi generali lavori pubblici	5,00	5,00
PUSTORINO GIOVANNI	4173 - Servizi di manutenzione immobili	2,00	2,00

Piano obiettivi 2014 - Consuntivo al 31/12

Descrizione	Padre	Codice	Responsabile	Centro di costo	Peso
1-6-5- Supervisione opere a scomputo con progettazione e DL esterne: lavori accordo su via privata Alfa Romeo e via per Bariana	06-Ufficio tecnico	2014-01-06-05	MENOTTI ANNAPAOLA	4244 - Rete stradale e parcheggi	2,00

Date previste ed effettive

Data inizio prevista	Data fine prevista	Data inizio effettiva	Data fine effettiva
01/01/2014	31/12/2014	01/01/2014	31/08/2014

Note

Nota
 FINALITA': rendere più sicura la circolazione stradale in via privata Alfa Romeo e Via per Bariana AZIONI: ristrutturazione dei succitati assi stradali con esecuzione lavori tra il 4 ed il 28 agosto (per minimizzare i disagi sulla circolazione stradale).

Indicatori

Centro di costo	Indicatore	Minimo	Massimo	Valore atteso	Rilevato	Scost.
Comune di Arese	Grado di realizzazione	0,00	100,00	100,00	100,00	0,00%
4244 - Rete stradale e parcheggi	Rispetto del cronoprogramma dei lavori	0,00	1,00	1,00	1,00	0,00%

Impegno del personale (rispetto al debito orario complessivo)

Personale	Centro Di Costo	a-PREVISIONE	b-CONSUNTIVO
ALBANESE GIOVANNI	4244 - Rete stradale e parcheggi	5,00	5,00
MENOTTI ANNAPAOLA	4032 - Servizi generali lavori pubblici	2,00	2,00

Piano obiettivi 2014 - Consuntivo al 31/12

Descrizione	Padre	Codice	Responsabile	Centro di costo	Peso	
1-6-6- Opere pubbliche finanziate dall'Ente con progettazione e DL interna: manutenzione strade anno 2014	Obiettivo Operativo	06-Ufficio tecnico	2014-01-06-06	MENOTTI ANNA PAOLA	4244 - Rete stradale e parcheggi	2,00

Date previste ed effettive

Data inizio prevista	Data fine prevista	Data inizio effettiva	Data fine effettiva
01/01/2014	31/12/2014	01/01/2014	31/12/2014

Note

Nota

FINALITA': rendere più sicura la circolazione stradale e ciclopedonale in Via Aldo Moro AZIONI: ristrutturazione del citato asse stradale con annesso marciapiede e pista ciclabile. Rifacimento di circa mq 2.400 di strada, circa mq 600 di marciapiede, circa mq 750 di pista ciclabile.

Indicatori

Centro di costo	Indicatore	Minimo	Massimo	Valore atteso	Rilevato	Scost.
4244 - Rete stradale e parcheggi	Esecuzione lavori entro il 31/12/2014	0,00	1,00	1,00	1,00	0,00%
Comune di Arese	Grado di realizzazione	0,00	100,00	100,00	100,00	0,00%

Impegno del personale (rispetto al debito orario complessivo)

Personale	Centro Di Costo	a-PREVISIONE	b-CONSUNTIVO
ALBANESE GIOVANNI	4244 - Rete stradale e parcheggi	10,00	10,00
ANANIA GIOVANNI	4173 - Servizi di manutenzione immobili	5,00	5,00
MENOTTI ANNA PAOLA	4032 - Servizi generali lavori pubblici	3,00	3,00
MILANI ALBERTO	4226 - Progettazione nuove opere	5,00	5,00
PUSTORINO GIOVANNI	4173 - Servizi di manutenzione immobili	5,00	5,00

Piano obiettivi 2014 - Consuntivo al 31/12

Descrizione	Padre	Codice	Responsabile	Centro di costo	Peso	
1-6-7- Appalto di conduzione e manutenzione impianti di riscaldamento fino all'aprile 2015	Obiettivo Operativo	06-Ufficio tecnico	2014-01-06-07	MENOTTI ANNAPAOLA	4173 - Servizi di manutenzione immobili	2,00

Date previste ed effettive

Data inizio prevista	Data fine prevista	Data inizio effettiva	Data fine effettiva
01/08/2014	31/12/2014	01/08/2014	

Note

Nota

FINALITA': garantire la conduzione degli impianti termici per la stagione termica 2014/2015 AZIONI: redazione progetto ed appalto mediante gara con il criterio dell'offerta economicamente più vantaggiosa.

Indicatori

Centro di costo	Indicatore	Minimo	Massimo	Valore atteso	Rilevato	Scost.
4173 - Servizi di manutenzione immobili	Avvio nuova gestione (n. 13 impianti di riscaldamento) entro il 31/12/2014	0,00	1,00	1,00	0,00	-100,00%
Comune di Arese	Grado di realizzazione	0,00	100,00	100,00	80,00	-20,00%

Impegno del personale (rispetto al debito orario complessivo)

Personale	Centro Di Costo	a-PREVISIONE	b-CONSUNTIVO
ANANIA GIOVANNI	4173 - Servizi di manutenzione immobili	2,00	2,00
MENOTTI ANNAPAOLA	4032 - Servizi generali lavori pubblici	3,00	3,00
MILANI ALBERTO	4226 - Progettazione nuove opere	20,00	20,00
PRESCENDI MARISA CLEMENTINA	4032 - Servizi generali lavori pubblici	5,00	5,00
PUSTORINO GIOVANNI	4173 - Servizi di manutenzione immobili	10,00	10,00
UGHI FRANCESCA	4226 - Progettazione nuove opere	2,00	2,00

Piano obiettivi 2014 - Consuntivo al 31/12

Descrizione	Padre	Codice	Responsabile	Centro di costo	Peso	
1-6-8- Monitoraggio utenze comunali (acqua e gas)	Obiettivo Operativo	06-Ufficio tecnico	2014-01-06-08	MENOTTI ANNAPOALA	4173 - Servizi di manutenzione immobili	2,00

Date previste ed effettive

Data inizio prevista	Data fine prevista	Data inizio effettiva	Data fine effettiva
01/01/2014	31/12/2014	01/01/2014	31/12/2014

Note

Nota
FINALITA': monitoraggio dei consumi nel tempo e rilevazione anomalie nei consumi AZIONI: rilevazione semestrale dei consumi di acqua e gas ed annuale di corrente elettrica.

Indicatori

Centro di costo	Indicatore	Minimo	Massimo	Valore atteso	Rilevato	Scost.
4173 - Servizi di manutenzione immobili	Acquisizione semestrale delle letture di acqua e gas ed annuale di energia elettrica: registrazione 100% delle letture	0,00	1,00	1,00	1,00	0,00%
Comune di Arese	Grado di realizzazione	0,00	100,00	100,00	100,00	0,00%

Impegno del personale (rispetto al debito orario complessivo)

Personale	Centro Di Costo	a-PREVISIONE	b-CONSUNTIVO
ALBANESE GIOVANNI	4244 - Rete stradale e parcheggi	2,00	2,00
PRESCENDI MARISA CLEMENTINA	4032 - Servizi generali lavori pubblici	5,00	5,00
PUSTORINO GIOVANNI	4173 - Servizi di manutenzione immobili	6,00	6,00

Piano obiettivi 2014 - Consuntivo al 31/12

Descrizione	Padre	Codice	Responsabile	Centro di costo	Peso	
1-6-9- Programmazione lavori pubblici e monitoraggio della spesa	Obiettivo Operativo	06-Ufficio tecnico	2014-01-06-09	MENOTTI ANNAPAOLA	4032 - Servizi generali lavori pubblici	2,00

Date previste ed effettive

Data inizio prevista	Data fine prevista	Data inizio effettiva	Data fine effettiva
01/01/2014	31/12/2014	01/01/2014	31/12/2014

Note

Nota
FINALITA': rispetto degli equilibri di bilancio e del patto di stabilità INTERVENTI/AZIONI: avere il quadro delle esigenze in modo da programmare gli interventi anche in base alle disponibilità finanziarie - essere in grado di dare, alla ragioneria, in tempo reale i dati sugli impegni ed i pagamenti in previsione.

Indicatori

Centro di costo	Indicatore	Minimo	Massimo	Valore atteso	Rilevato	Scost.
Comune di Arese	Grado di realizzazione	0,00	100,00	100,00	100,00	0,00%
4032 - Servizi generali lavori pubblici	Rispetto degli equilibri di bilancio e del patto di stabilità: monitoraggio della spesa ed estrapolazione dei dati richiesti dal Settore Finanziario entro 20 gg dalla richiesta	0,00	1,00	1,00	1,00	0,00%

Impegno del personale (rispetto al debito orario complessivo)

Personale	Centro Di Costo	a-PREVISIONE	b-CONSUNTIVO
BOTTOLI DANIELA	4173 - Servizi di manutenzione immobili	15,00	15,00
MENOTTI ANNAPAOLA	4032 - Servizi generali lavori pubblici	5,00	5,00
PRESCENDI MARISA CLEMENTINA	4032 - Servizi generali lavori pubblici	10,00	10,00
UGHI FRANCESCA	4226 - Progettazione nuove opere	5,00	5,00

Piano obiettivi 2014 - Consuntivo al 31/12

Descrizione	Padre	Codice	Responsabile	Centro di costo	Peso	
1-6-10- Interventi in amministrazione diretta	Obiettivo Operativo	06-Ufficio tecnico	2014-01-06-10	MENOTTI ANNA PAOLA	4173 - Servizi di manutenzione immobili	5,00

Date previste ed effettive

Data inizio prevista	Data fine prevista	Data inizio effettiva	Data fine effettiva
01/01/2014	31/12/2014	01/01/2014	31/12/2014

Note

Nota

FINALITA': effettuare interventi di manutenzione ordinaria INTERVENTI/AZIONI: esecuzione diretta da parte dei collaboratori operativi del Comune.

Indicatori

Centro di costo	Indicatore	Minimo	Massimo	Valore atteso	Rilevato	Scost.
4173 - Servizi di manutenzione immobili	100% delle richieste di competenza evase	0,00	1,00	1,00	1,00	0,00%
Comune di Arese	Grado di realizzazione	0,00	100,00	100,00	100,00	0,00%

Impegno del personale (rispetto al debito orario complessivo)

Personale	Centro Di Costo	a-PREVISIONE	b-CONSUNTIVO
ALBANESE GIOVANNI	4244 - Rete stradale e parcheggi	2,00	2,00
ANANIA GIOVANNI	4173 - Servizi di manutenzione immobili	75,00	75,00
BOTTOLI DANIELA	4173 - Servizi di manutenzione immobili	2,00	2,00
MENOTTI ANNA PAOLA	4032 - Servizi generali lavori pubblici	1,00	1,00
PUSTORINO GIOVANNI	4173 - Servizi di manutenzione immobili	55,00	55,00
UGHI FRANCESCA	4226 - Progettazione nuove opere	3,00	3,00

Piano obiettivi 2014 - Consuntivo al 31/12

Descrizione	Padre	Codice	Responsabile	Centro di costo	Peso	
1-6-11- Gestione e manutenzione impianti e pulizia stabili comunali mediante adesione alla Convenzione CONSIP	Obiettivo Operativo	06-Ufficio tecnico	2014-01-06-11	MENOTTI ANNAPAOLA	4173 - Servizi di manutenzione immobili	3,00

Date previste ed effettive

Data inizio prevista	Data fine prevista	Data inizio effettiva	Data fine effettiva
01/01/2014	31/05/2014	01/01/2014	31/05/2014

Note

Nota

FINALITA': garantire la preservazione degli edifici comunali AZIONI: effettuare la manutenzione programmata e a guasto. Progetto avviato nel 2010.

Indicatori

Centro di costo	Indicatore	Minimo	Massimo	Valore atteso	Rilevato	Scost.
4173 - Servizi di manutenzione immobili	Esecuzione della manutenzione programmata come da capitolato CONSIP	0,00	1,00	1,00	1,00	0,00%
Comune di Arese	Grado di realizzazione	0,00	100,00	100,00	100,00	0,00%

Impegno del personale (rispetto al debito orario complessivo)

Personale	Centro Di Costo	a-PREVISIONE	b-CONSUNTIVO
ANANIA GIOVANNI	4173 - Servizi di manutenzione immobili	5,00	5,00
BOTTOLI DANIELA	4173 - Servizi di manutenzione immobili	2,00	2,00
MENOTTI ANNAPAOLA	4032 - Servizi generali lavori pubblici	5,00	5,00
MILANI ALBERTO	4226 - Progettazione nuove opere	5,00	5,00
PRESCENDI MARISA CLEMENTINA	4032 - Servizi generali lavori pubblici	10,00	10,00
PUSTORINO GIOVANNI	4173 - Servizi di manutenzione immobili	4,00	4,00
UGHI FRANCESCA	4226 - Progettazione nuove opere	25,00	25,00

Piano obiettivi 2014 - Consuntivo al 31/12

Descrizione	Padre	Codice	Responsabile	Centro di costo	Peso	
1-6-12- Gestione buoni d'ordine (CIG, Durc, trasparenza amm.va)	Obiettivo Operativo	06-Ufficio tecnico	2014-01-06-12	MENOTTI ANNAPAOLA	4032 - Servizi generali lavori pubblici	5,00

Date previste ed effettive

Data inizio prevista	Data fine prevista	Data inizio effettiva	Data fine effettiva
01/01/2014	31/12/2014	01/01/2014	31/12/2014

Note

Nota
FINALITA': garantire l'efficacia, l'efficienza, l'economicità e la trasparenza dell'attività amministrativa espletata AZIONI: affidamento incarichi nel rispetto delle procedure di legge.

Indicatori

Centro di costo	Indicatore	Minimo	Massimo	Valore atteso	Rilevato	Scost.
Comune di Arese	Grado di realizzazione	0,00	100,00	100,00	100,00	0,00%
4032 - Servizi generali lavori pubblici	Rispetto delle procedure e dei tempi di legge: assenza di non conformità nelle verifiche di cui all'art 147 bis secondo comma del D. Lgs.vo 267/2000 e smi	0,00	1,00	1,00	1,00	0,00%

Impegno del personale (rispetto al debito orario complessivo)

Personale	Centro Di Costo	a-PREVISIONE	b-CONSUNTIVO
MENOTTI ANNAPAOLA	4032 - Servizi generali lavori pubblici	1,00	1,00
PRESCENDI MARISA CLEMENTINA	4032 - Servizi generali lavori pubblici	20,00	20,00

Piano obiettivi 2014 - Consuntivo al 31/12

Descrizione	Padre	Codice	Responsabile	Centro di costo	Peso	
1-6-13- supervisione attività manutentiva ordinaria centro sportivo comunale e interventi di manutenzione straordinaria	Obiettivo Operativo	06-Ufficio tecnico	2014-01-06-13	MENOTTI ANNAPAOLA	7321 - Impianti sportivi	1,00

Date previste ed effettive

Data inizio prevista	Data fine prevista	Data inizio effettiva	Data fine effettiva
01/01/2014	31/12/2014	01/01/2014	31/12/2014

Note

Nota

FINALITA': garantire che il concessionario del centro sportivo comunale adempia agli obblighi contrattuali AZIONI: espletamento di 2 visite programmate all'anno e di visite a sorpresa.

Indicatori

Centro di costo	Indicatore	Minimo	Massimo	Valore atteso	Rilevato	Scost.
7321 - Impianti sportivi	Emissione di 2 verbali di controllo all'anno	0,00	1,00	1,00	1,00	0,00%
Comune di Arese	Grado di realizzazione	0,00	100,00	100,00	100,00	0,00%

Impegno del personale (rispetto al debito orario complessivo)

Personale	Centro Di Costo	a-PREVISIONE	b-CONSUNTIVO
ALBANESE GIOVANNI	4244 - Rete stradale e parcheggi	5,00	5,00
ANANIA GIOVANNI	4173 - Servizi di manutenzione immobili	3,00	3,00
BOTTOLI DANIELA	4173 - Servizi di manutenzione immobili	2,00	2,00
MENOTTI ANNAPAOLA	4032 - Servizi generali lavori pubblici	2,00	2,00
MILANI ALBERTO	4226 - Progettazione nuove opere	5,00	5,00
PRESCENDI MARISA CLEMENTINA	4032 - Servizi generali lavori pubblici	5,00	5,00

Piano obiettivi 2014 - Consuntivo al 31/12

Descrizione	Padre	Codice	Responsabile	Centro di costo	Peso	
1-6-14- Appalto pulizie stabili comunali a cooperative sociali di tipo B: durata 20 mesi	Obiettivo Operativo	06-Ufficio tecnico	2014-01-06-14	MENOTTI ANNA PAOLA	4173 - Servizi di manutenzione immobili	3,00

Date previste ed effettive

Data inizio prevista	Data fine prevista	Data inizio effettiva	Data fine effettiva
02/05/2014	31/12/2014	02/05/2014	31/12/2014

Note

Nota
FINALITA': garantire il decoro e la salubrità degli stabili comunali AZIONI:redigere un progetto, appaltare e supervisionare l'attività di pulizia.

Indicatori

Centro di costo	Indicatore	Minimo	Massimo	Valore atteso	Rilevato	Scost.
Comune di Arese	Grado di realizzazione	0,00	100,00	100,00	100,00	0,00%
4173 - Servizi di manutenzione immobili	Redazione progetto, indizione gara ed aggiudicazione: competenza LLPP entro il 31/12/2014	0,00	1,00	1,00	1,00	0,00%

Impegno del personale (rispetto al debito orario complessivo)

Personale	Centro Di Costo	a-PREVISIONE	b-CONSUNTIVO
MENOTTI ANNA PAOLA	4032 - Servizi generali lavori pubblici	3,00	3,00
MILANI ALBERTO	4226 - Progettazione nuove opere	3,00	3,00
PRESCENDI MARISA CLEMENTINA	4032 - Servizi generali lavori pubblici	2,00	2,00
UGHI FRANCESCA	4226 - Progettazione nuove opere	15,00	15,00

Piano obiettivi 2014 - Consuntivo al 31/12

Descrizione	Padre	Codice	Responsabile	Centro di costo	Peso	
1-6-15- Appalto manutenzione impianti elettrici (durata 8 mesi con opzione di rinnovo per ulteriori quattro mesi)	Obiettivo Operativo	06-Ufficio tecnico	2014-01-06-15	MENOTTI ANNAPAOLA	4173 - Servizi di manutenzione immobili	2,00

Date previste ed effettive

Data inizio prevista	Data fine prevista	Data inizio effettiva	Data fine effettiva
01/01/2014	31/12/2014	01/01/2014	31/12/2014

Note

Nota

FINALITA': garantire la manutenzione programmata e a guasto degli impianti elettrici nelle more dell'aggiudicazione dell'accordo quadro che è in fase di redazione per la manutenzione complessiva degli immobili comunali AZIONI:redigere un progetto, appaltare il servizio e supervisionare sull'espletamento dello stesso.

Indicatori

Centro di costo	Indicatore	Minimo	Massimo	Valore atteso	Rilevato	Scost.
Comune di Arese	Grado di realizzazione	0,00	100,00	100,00	100,00	0,00%
4173 - Servizi di manutenzione immobili	Redazione progetto, indizione gara, espletamento gara ed aggiudicazione provvisoria appalto entro il 31/12/2014	0,00	1,00	1,00	1,00	0,00%

Impegno del personale (rispetto al debito orario complessivo)

Personale	Centro Di Costo	a-PREVISIONE	b-CONSUNTIVO
MENOTTI ANNAPAOLA	4032 - Servizi generali lavori pubblici	3,00	3,00
MILANI ALBERTO	4226 - Progettazione nuove opere	3,00	3,00
PRESCENDI MARISA CLEMENTINA	4032 - Servizi generali lavori pubblici	2,00	2,00
UGHI FRANCESCA	4226 - Progettazione nuove opere	15,00	15,00

Piano obiettivi 2014 - Consuntivo al 31/12

Descrizione	Padre	Codice	Responsabile	Centro di costo	Peso	
1-6-16- Appalto manutenzione impianti antincendio (durata 8 mesi con opzione di rinnovo per ulteriori quattro mesi)	Obiettivo Operativo	06-Ufficio tecnico	2014-01-06-16	MENOTTI ANNA PAOLA	4173 - Servizi di manutenzione immobili	2,00

Date previste ed effettive

Data inizio prevista	Data fine prevista	Data inizio effettiva	Data fine effettiva
01/01/2014	31/12/2014	01/01/2014	31/12/2014

Note

Nota

FINALITA': garantire la manutenzione programmata e a guasto degli impianti, apprestamenti e attrezzature antincendio nelle more dell'aggiudicazione dell'accordo quadro che è in fase di redazione per la manutenzione complessiva degli immobili comunali AZIONI:redigere un progetto, appaltare il servizio e supervisionare sull'espletamento dello stesso.

Indicatori

Centro di costo	Indicatore	Minimo	Massimo	Valore atteso	Rilevato	Scost.
Comune di Arese	Grado di realizzazione	0,00	100,00	100,00	100,00	0,00%
4173 - Servizi di manutenzione immobili	Redazione progetto, indizione gara, espletamento gara e aggiudicazione provvisoria appalto entro il 31/10/2014	0,00	1,00	1,00	1,00	0,00%

Impegno del personale (rispetto al debito orario complessivo)

Personale	Centro Di Costo	a-PREVISIONE	b-CONSUNTIVO
BOTTOLI DANIELA	4173 - Servizi di manutenzione immobili	15,00	15,00
MENOTTI ANNA PAOLA	4032 - Servizi generali lavori pubblici	2,00	2,00

Piano obiettivi 2014 - Consuntivo al 31/12

Descrizione	Padre	Codice	Responsabile	Centro di costo	Peso
1-6-17- Appalto manutenzione impianti di sollevamento (durata 8 mesi con opzione di rinnovo per ulteriori quattro mesi)	06-Ufficio tecnico	2014-01-06-17	MENOTTI ANNAPAOLA	4173 - Servizi di manutenzione immobili	2,00

Date previste ed effettive

Data inizio prevista	Data fine prevista	Data inizio effettiva	Data fine effettiva
01/01/2014	31/12/2014	01/01/2014	

Note

Nota

FINALITA': garantire la manutenzione programmata e a guasto degli impianti di sollevamento nelle more dell'aggiudicazione dell'accordo quadro che è in fase di redazione per la manutenzione complessiva degli immobili comunali AZIONI:redigere un progetto, appaltare il servizio e supervisionare sull'espletamento dello stesso

Indicatori

Centro di costo	Indicatore	Minimo	Massimo	Valore atteso	Rilevato	Scost.
Comune di Arese	Grado di realizzazione	0,00	100,00	100,00	80,00	-20,00%
4173 - Servizi di manutenzione immobili	Redazione progetto, indizione gara, espletamento gara ed avvio del servizio entro il 31/10/2014	0,00	1,00	1,00	0,00	-100,00%

Impegno del personale (rispetto al debito orario complessivo)

Personale	Centro Di Costo	a-PREVISIONE	b-CONSUNTIVO
BOTTOLI DANIELA	4173 - Servizi di manutenzione immobili	15,00	15,00
MENOTTI ANNAPAOLA	4032 - Servizi generali lavori pubblici	2,00	2,00

Piano obiettivi 2014 - Consuntivo al 31/12

Descrizione	Padre	Codice	Responsabile	Centro di costo	Peso
1-6-18- Supervisione opere finanziate da privati con progettazione e DL esterne: realizzazioni nuovi campi di calcio polifunzionali A5/A7 e campo da beach volley***	06-Ufficio tecnico	2014-01-06-18	MENOTTI ANNA PAOLA	7321 - Impianti sportivi	2,00

Date previste ed effettive

Data inizio prevista	Data fine prevista	Data inizio effettiva	Data fine effettiva
01/01/2014	31/12/2014	01/01/2014	31/12/2014

Note

Nota
 FINALITA': aumentare i servizi offerti dal centro sportivo comunale mediante la dotazione di campi da calcio polifunzionali A5/A7 e nuovo campo da beach volley
 AZIONI: realizzazione delle citate nuove opere. Progetto avviato nel 2013.

Indicatori

Centro di costo	Indicatore	Minimo	Massimo	Valore atteso	Rilevato	Scost.
7321 - Impianti sportivi	Avvio lavori entro il 31/08/2014	0,00	1,00	1,00	1,00	0,00%
7321 - Impianti sportivi	Collaudo opere entro marzo 2015	0,00	1,00	1,00	1,00	0,00%
Comune di Arese	Grado di realizzazione	0,00	100,00	100,00	100,00	0,00%
7321 - Impianti sportivi	Ultimazione lavori entro il 30/11/2014	0,00	1,00	1,00	1,00	0,00%

Impegno del personale (rispetto al debito orario complessivo)

Personale	Centro Di Costo	a-PREVISIONE	b-CONSUNTIVO
MENOTTI ANNA PAOLA	4032 - Servizi generali lavori pubblici	2,00	2,00
MILANI ALBERTO	4226 - Progettazione nuove opere	4,00	4,00

PRESCENDI MARISA CLEMENTINA	4032 - Servizi generali lavori pubblici	2,00	2,00
-----------------------------	---	------	------

Piano obiettivi 2014 - Consuntivo al 31/12

Descrizione	Padre	Codice	Responsabile	Centro di costo	Peso
1-6-19- Sostituzione lampade con installazione corpi illuminanti con tecnologia a led presso scuola materna Arcobaleno	06-Ufficio tecnico	2014-01-06-19	MENOTTI ANNAPAOLA	6350 - Scuola materna Valera	2,00

Date previste ed effettive

Data inizio prevista	Data fine prevista	Data inizio effettiva	Data fine effettiva
01/01/2014	30/09/2014	01/01/2014	31/12/2014

Note

Nota
FINALITA': Migliorare la visibilità ed il comfort ambientale - garantire un risparmio energetico AZIONI: Sostituzione lampade obsolete con installazione corpi illuminanti con tecnologia a led. Progetto avviato nel 2013.

Indicatori

Centro di costo	Indicatore	Minimo	Massimo	Valore atteso	Rilevato	Scost.
Comune di Arese	Grado di realizzazione	0,00	100,00	100,00	100,00	0,00%
6350 - Scuola materna Valera	Risparmio energetico del 30% in bolletta a partire da ottobre 2014 rispetto al periodo ottobre/dicembre 2013	0,00	1,00	1,00	0,00	-100,00%

Impegno del personale (rispetto al debito orario complessivo)

Personale	Centro Di Costo	a-PREVISIONE	b-CONSUNTIVO
MENOTTI ANNAPAOLA	4032 - Servizi generali lavori pubblici	1,00	1,00
MILANI ALBERTO	4226 - Progettazione nuove opere	5,00	5,00
UGHI FRANCESCA	4226 - Progettazione nuove opere	5,00	5,00

Piano obiettivi 2014 - Consuntivo al 31/12

Descrizione	Padre	Codice	Responsabile	Centro di costo	Peso	
07-Elezioni e consultazioni popolari - Anagrafe e stato civile	Programma	01-Servizi istituzionali, generali e di gestione - LA MACCHINA COMUNALE AL SERVIZIO DEI CITTADINI	2014-01-07	CERIANI CARLO MARIA	Comune di Arese	29,00

Date previste ed effettive

Data inizio prevista	Data fine prevista	Data inizio effettiva	Data fine effettiva
01/01/2014	31/12/2014	01/01/2014	31/12/2014

Note

Nota

Programmi / Obiettivi

Descrizione	Data Inizio Prevista	Data Fine Prevista	Data Inizio Effettiva	Data Fine Effettiva	Peso	Stato
1-7-1- Servizio Anagrafe	01/01/2014	31/12/2014	01/01/2014	31/12/2014	17,00	Concluso
1-7-2- Servizio Elettorale e Leva	01/01/2014	31/12/2014	01/01/2014	31/12/2014	5,00	Concluso
1-7-3- Stato Civile	01/01/2014	31/12/2014	01/01/2014	31/12/2014	7,00	Concluso

Piano obiettivi 2014 - Consuntivo al 31/12

Descrizione	Padre	Codice	Responsabile	Centro di costo	Peso	
1-7-1- Servizio Anagrafe	Obiettivo Operativo	07-Elezioni e consultazioni popolari - Anagrafe e stato civile	2014-01-07-01	CERIANI CARLO MARIA	2202 - Anagrafe	17,00

Date previste ed effettive

Data inizio prevista	Data fine prevista	Data inizio effettiva	Data fine effettiva
01/01/2014	31/12/2014	01/01/2014	31/12/2014

Note

Nota
 FINALITA': L'Anagrafe della popolazione residente ha la funzione di registrare gli abitanti residenti in un Comune, nonché le successive loro variazioni.
 INTERVENTI/AZIONI: Gestione costante e puntuale della popolazione arecina secondo determinati caratteri naturali e sociali propri della normativa di settore.

Indicatori

Centro di costo	Indicatore	Minimo	Massimo	Valore atteso	Rilevato	Scost.
Comune di Arese	Grado di realizzazione	0,00	100,00	100,00	100,00	0,00%
2202 - Anagrafe	Numero Utenti che accedono agli sportelli ogni anno (+/- 10%)	0,00	10.000,00	10.000,00	9.715,00	-2,85%
2202 - Anagrafe	Numero variazioni anagrafiche effettuate ogni anno (+/- 10%)	0,00	2.500,00	2.500,00	2.474,00	-1,04%

Impegno del personale (rispetto al debito orario complessivo)

Personale	Centro Di Costo	a-PREVISIONE	b-CONSUNTIVO
CASTIELLO LUISA	2028 - Servizi generali settore demografici	50,00	50,00
CERIANI CARLO MARIA	1033 - Servizi generali affari generali e personale	8,00	8,00
COSTANZO GIUSEPPE	2202 - Anagrafe	60,00	60,00
DELLA NOCE LOREDANA	2202 - Anagrafe	100,00	100,00
DIBITONTO VALENTINA ANGELA	2202 - Anagrafe	70,00	70,00
LUZZINI ANTONELLA	2202 - Anagrafe	100,00	100,00

LUZZINI DANIELA	2202 - Anagrafe	100,00	100,00
-----------------	-----------------	--------	--------

Piano obiettivi 2014 - Consuntivo al 31/12

Descrizione	Padre	Codice	Responsabile	Centro di costo	Peso	
1-7-2- Servizio Elettorale e Leva	Obiettivo Operativo	07-Elezioni e consultazioni popolari - Anagrafe e stato civile	2014-01-07-02	CERIANI CARLO MARIA	2258 - Servizio Elettorale e Leva	5,00

Date previste ed effettive

Data inizio prevista	Data fine prevista	Data inizio effettiva	Data fine effettiva
01/01/2014	31/12/2014	01/01/2014	31/12/2014

Note

Nota

FINALITA': Il Servizio elettorale provvede alla tenuta e aggiornamento delle liste elettorali. Il servizio si occupa anche della formazione ed aggiornamento delle liste di leva. INTERVENTI/AZIONI: Gestione costante e puntuale delle liste elettorali del Comune di Arese come da normativa di settore. Gestione puntuale delle liste di leva, servizio a oggi sospeso, ma non abolito.

Indicatori

Centro di costo	Indicatore	Minimo	Massimo	Valore atteso	Rilevato	Scost.
Comune di Arese	Grado di realizzazione	0,00	100,00	100,00	100,00	0,00%
2258 - Servizio Elettorale e Leva	Numero elettori da cancellare (+/- 10%)	0,00	500,00	500,00	545,00	9,00%
2258 - Servizio Elettorale e Leva	Numero elettori da iscrivere (+/- 10%)	0,00	500,00	500,00	559,00	11,80%

Impegno del personale (rispetto al debito orario complessivo)

Personale	Centro Di Costo	a-PREVISIONE	b-CONSUNTIVO
CASTIELLO LUISA	2028 - Servizi generali settore demografici	20,00	20,00
CERIANI CARLO MARIA	1033 - Servizi generali affari generali e personale	7,00	7,00
MAGNATI MARIA RACHELE	2258 - Servizio Elettorale e Leva	90,00	90,00

Piano obiettivi 2014 - Consuntivo al 31/12

Descrizione	Padre	Codice	Responsabile	Centro di costo	Peso	
1-7-3- Stato Civile	Obiettivo Operativo	07-Elezioni e consultazioni popolari - Anagrafe e stato civile	2014-01-07-03	CERIANI CARLO MARIA	2264 - Stato Civile	7,00

Date previste ed effettive

Data inizio prevista	Data fine prevista	Data inizio effettiva	Data fine effettiva
01/01/2014	31/12/2014	01/01/2014	31/12/2014

Note

Nota

FINALITA': La funzione principale dello Stato Civile è quella di registrare la documentazione essenziale che descrive gli eventi (nascita-matrimonio-morte) personali.
INTERVENTI/AZIONI: Gestione costante e puntuale dei registri di Stato Civile come da normativa di Settore.

Indicatori

Centro di costo	Indicatore	Minimo	Massimo	Valore atteso	Rilevato	Scost.
2264 - Stato Civile	Denunce di morte (+/- 10%)	0,00	60,00	60,00	60,00	0,00%
2264 - Stato Civile	Denunce di nascita (+/- 10%)	0,00	80,00	80,00	82,00	2,50%
Comune di Arese	Grado di realizzazione	0,00	100,00	100,00	100,00	0,00%

Impegno del personale (rispetto al debito orario complessivo)

Personale	Centro Di Costo	a-PREVISIONE	b-CONSUNTIVO
CASTIELLO LUISA	2028 - Servizi generali settore demografici	20,00	20,00
CERIANI CARLO MARIA	1033 - Servizi generali affari generali e personale	4,00	4,00
DIBITONTO VALENTINA ANGELA	2202 - Anagrafe	25,00	25,00
VITTORIA MARIACARLA	2264 - Stato Civile	80,00	80,00

Piano obiettivi 2014 - Consuntivo al 31/12

Descrizione	Padre	Codice	Responsabile	Centro di costo	Peso	
08-Statistica e sistemi informativi	Programma	01-Servizi istituzionali, generali e di gestione - LA MACCHINA COMUNALE AL SERVIZIO DEI CITTADINI	2014-01-08	FALDETTA MARIA TERESA	Comune di Arese	26,00

Date previste ed effettive

Data inizio prevista	Data fine prevista	Data inizio effettiva	Data fine effettiva
01/01/2014	31/12/2014	01/01/2014	31/12/2014

Note

Nota

Programmi / Obiettivi

Descrizione	Data Inizio Prevista	Data Fine Prevista	Data Inizio Effettiva	Data Fine Effettiva	Peso	Stato
1-8-1- Attuazione Piano di Business Continuity	01/01/2014	31/12/2014	01/01/2014	31/12/2014	8,00	Concluso
1-8-2- Implementazione rete fonia	01/01/2014	31/12/2014	01/01/2014	31/12/2014	5,00	Concluso
1-8-3- Corsi di formazione al personale e ai cittadini	01/01/2014	31/12/2014	01/01/2014	30/06/2014	2,00	Concluso
1-8-4- CED	01/01/2014	31/12/2014	01/01/2014	31/12/2014	8,00	Concluso
1-8-5- Gestione ufficio Statistico	01/01/2014	31/12/2014	01/01/2014	31/12/2014	3,00	Concluso

Piano obiettivi 2014 - Consuntivo al 31/12

Descrizione	Padre	Codice	Responsabile	Centro di costo	Peso	
1-8-1- Attuazione Piano di Business Continuity	Obiettivo Strategico	08-Statistica e sistemi informativi	2014-01-08-01	FALDETTA MARIA TERESA	2110 - CED	8,00

Date previste ed effettive

Data inizio prevista	Data fine prevista	Data inizio effettiva	Data fine effettiva
01/01/2014	31/12/2014	01/01/2014	31/12/2014

Note

Nota

L'infrastruttura informatica è di vitale importanza per qualsiasi azienda/ente pubblica, essa è sia il contenitore delle informazioni che servono per operare (come ad esempio la posta, i documenti, i database di informazioni) sia lo strumento operativo che serve per produrre, per interfacciarsi con i clienti, per erogare i servizi o per vendere i propri prodotti. Un malfunzionamento di tale infrastruttura e la conseguente interruzione di servizio provocherebbe ingenti danni. Finalità: limitare i danni provocati dagli incidenti che possono occorrere in una sala macchine e le relative conseguenze sul piano economico, gestionale, amministrativo, legale e d'immagine, garantendo la continuità operativa o il rapido ripristino dei servizi ritenuti fondamentali.

Indicatori

Centro di costo	Indicatore	Minimo	Massimo	Valore atteso	Rilevato	Scost.
Comune di Arese	Grado di realizzazione	0,00	100,00	100,00	100,00	0,00%
2110 - CED	Predisposizione progetti e documenti di gara entro il 31/12/2014	0,00	1,00	1,00	1,00	0,00%

Impegno del personale (rispetto al debito orario complessivo)

Personale	Centro Di Costo	a-PREVISIONE	b-CONSUNTIVO
D'ELIA VANESSA	10017 - Controllo di gestione	2,00	2,00
FALDETTA MARIA TERESA	3031 - Servizi generali settore finanziario	2,00	2,00
FATTIZZO ALESSANDRA	10017 - Controllo di gestione	5,00	5,00

Piano obiettivi 2014 - Consuntivo al 31/12

Descrizione	Padre	Codice	Responsabile	Centro di costo	Peso	
1-8-2- Implementazione rete fonia	Obiettivo Strategico	08-Statistica e sistemi informativi	2014-01-08-02	FALDETTA MARIA TERESA	2110 - CED	5,00

Date previste ed effettive

Data inizio prevista	Data fine prevista	Data inizio effettiva	Data fine effettiva
01/01/2014	31/12/2014	01/01/2014	31/12/2014

Note

Nota

Il progetto prevede di implementare la tecnologia IP nella rete fonia collegando la sede di Via Roma 2 con modalità VOIP (Voice over IP- Voce tramite protocollo internet) alle sedi periferiche del comune (Polizia Locale, Anagrafe e Servizi Sociali) E'una tecnologia che rende possibile effettuare conversazioni telefoniche sfruttando una connessione internet o un'altra rete dedicata che utilizza il protocollo IP eliminando relative centrali di commutazione e il totale abbattimento dei costi di telefonia tra le sedi dell'nte. Successivamente si valuterà la possibilità di riutilizzare gli attuali centralini presso le scuole.

Indicatori

Centro di costo	Indicatore	Minimo	Massimo	Valore atteso	Rilevato	Scost.
2110 - CED	Costo utenze telefoniche fisse inferiori al 2013	0,00	1,00	1,00	1,00	0,00%
Comune di Arese	Grado di realizzazione	0,00	100,00	100,00	100,00	0,00%
2110 - CED	N. disservizi	0,00	10,00	0,00	2,00	0,00%

Impegno del personale (rispetto al debito orario complessivo)

Personale	Centro Di Costo	a-PREVISIONE	b-CONSUNTIVO
D'ELIA VANESSA	10017 - Controllo di gestione	2,00	2,00
FALDETTA MARIA TERESA	3031 - Servizi generali settore finanziario	2,00	2,00
FATTIZZO ALESSANDRA	10017 - Controllo di gestione	5,00	5,00

Piano obiettivi 2014 - Consuntivo al 31/12

Descrizione	Padre	Codice	Responsabile	Centro di costo	Peso	
1-8-3- Corsi di formazione al personale e ai cittadini	Obiettivo Operativo	08-Statistica e sistemi informativi	2014-01-08-03	FALDETTA MARIA TERESA	2110 - CED	2,00

Date previste ed effettive

Data inizio prevista	Data fine prevista	Data inizio effettiva	Data fine effettiva
01/01/2014	31/12/2014	01/01/2014	30/06/2014

Note

Nota

E' prevista l'rganizzazione di un corso di informatica gratuito rivolto ai cittadini, della durata di 8 lezioni da 1,5 h cad. Tale corso sar  effettuato nelle ore serali e preveder  sia l'pprofondimento di concetti teorici, sia esercitazioni pratiche ed operative. Nel 2015 si prevede di effettuare un corso di aggiornamento/approfondimento al personale comunale. Finalit : informatizzazione di base dei cittadini.

Indicatori

Centro di costo	Indicatore	Minimo	Massimo	Valore atteso	Rilevato	Scost.
Comune di Arese	Grado di realizzazione	0,00	100,00	100,00	100,00	0,00%
2110 - CED	N. utenti	0,00	20,00	20,00	19,00	-5,00%
2110 - CED	Percentuale tasso di frequenza	0,00	70,00	70,00	81,95	17,07%
2110 - CED	Percentuale utenti soddisfatti	0,00	80,00	80,00	92,31	15,39%

Impegno del personale (rispetto al debito orario complessivo)

Personale	Centro Di Costo	a-PREVISIONE	b-CONSUNTIVO
GIORDANO GABRIELLA	3157 - Servizio Economato-Provveditorato	10,00	10,00

Piano obiettivi 2014 - Consuntivo al 31/12

Descrizione	Padre	Codice	Responsabile	Centro di costo	Peso	
1-8-4- CED	Obiettivo Operativo	08-Statistica e sistemi informativi	2014-01-08-04	FALDETTA MARIA TERESA	2110 - CED	8,00

Date previste ed effettive

Data inizio prevista	Data fine prevista	Data inizio effettiva	Data fine effettiva
01/01/2014	31/12/2014	01/01/2014	31/12/2014

Note

Nota

Finalità: garantire il corretto funzionamento della rete infotelematica del Comune, necessaria all'erogazione dei servizi alla cittadinanza. Interventi/azioni: gestione server e rete, applicativi gestionali e assistenza utenti comunali. Manutenzione e gestione apparati hotspot (connettività internet wireless). Nel 2014 è stata aggiudicata la gara relativa al servizio di gestione e manutenzione dei sistemi informativi per 3 anni. Redazione e approvazione da parte della Giunta Comunale del Piano triennale per l'individuazione di misure finalizzate alla razionalizzazione dell'utilizzo delle dotazioni strumentali, autovetture di servizio, beni immobili, apparecchiature di telefonia mobile. In detto piano si evidenziano la situazione attuale e l'opportunità della realizzazione di eventuali progetti futuri.

Indicatori

Centro di costo	Indicatore	Minimo	Massimo	Valore atteso	Rilevato	Scost.
Comune di Arese	Grado di realizzazione	0,00	100,00	100,00	100,00	0,00%
2110 - CED	Presa in carico delle richieste effettuate al ced entro 2 giorni lavorativi	0,00	1,00	1,00	1,00	0,00%

Impegno del personale (rispetto al debito orario complessivo)

Personale	Centro Di Costo	a-PREVISIONE	b-CONSUNTIVO
D'ELIA VANESSA	10017 - Controllo di gestione	41,00	41,00
FALDETTA MARIA TERESA	3031 - Servizi generali settore finanziario	15,00	15,00

Piano obiettivi 2014 - Consuntivo al 31/12

Descrizione	Padre	Codice	Responsabile	Centro di costo	Peso	
1-8-5- Gestione ufficio Statistico	Obiettivo Operativo	08-Statistica e sistemi informativi	2014-01-08-05	CERIANI CARLO MARIA	2028 - Servizi generali settore demografici	3,00

Date previste ed effettive

Data inizio prevista	Data fine prevista	Data inizio effettiva	Data fine effettiva
01/01/2014	31/12/2014	01/01/2014	31/12/2014

Note

Nota
FINALITA': Il Comune è tenuto a svolgere la "funzione statistica" per conto dello Stato sul proprio territorio. INTERVENTI/AZIONI: Conteggio della popolazione ufficiale e dei suoi movimenti demografici in base a diversi macroaggregati - famiglie, consumi, indagini campionarie ecc. nonché, ogni 10 anni, Censimento Generale della popolazione.

Indicatori

Centro di costo	Indicatore	Minimo	Massimo	Valore atteso	Rilevato	Scost.
Comune di Arese	Grado di realizzazione	0,00	100,00	100,00	100,00	0,00%
2028 - Servizi generali settore demografici	Numero statistiche demografiche effettuate in un anno (+/- 10%)	0,00	25,00	25,00	40,00	60,00%

Impegno del personale (rispetto al debito orario complessivo)

Personale	Centro Di Costo	a-PREVISIONE	b-CONSUNTIVO
CASTIELLO LUISA	2028 - Servizi generali settore demografici	5,00	5,00
CERIANI CARLO MARIA	1033 - Servizi generali affari generali e personale	1,00	1,00
MAGNATI MARIA RACHELE	2258 - Servizio Elettorale e Leva	10,00	10,00

Piano obiettivi 2014 - Consuntivo al 31/12

Descrizione	Padre	Codice	Responsabile	Centro di costo	Peso	
10-Risorse umane - VALORIZZAZIONE DELLE RISORSE UMANE E DELLA STRUTTURA	Programma	01-Servizi istituzionali, generali e di gestione - LA MACCHINA COMUNALE AL SERVIZIO DEI CITTADINI	2014-01-10	CERIANI CARLO MARIA	Comune di Arese	33,00

Date previste ed effettive

Data inizio prevista	Data fine prevista	Data inizio effettiva	Data fine effettiva
01/01/2014	31/12/2014	01/01/2014	31/12/2014

Note

Nota

Programmi / Obiettivi

Descrizione	Data Inizio Prevista	Data Fine Prevista	Data Inizio Effettiva	Data Fine Effettiva	Peso	Stato
1-10-1- Monitoraggio spese personale	01/01/2014	31/12/2014	01/01/2014	31/12/2014	12,00	Concluso
1-10-2- Gestione e sviluppo delle risorse umane	01/01/2014	31/12/2014	01/01/2014	31/12/2014	12,00	Concluso
1-10-3- Servizi ad altre Pubbliche Amministrazioni	01/01/2014	31/12/2014	01/01/2014	31/12/2014	9,00	Concluso

Piano obiettivi 2014 - Consuntivo al 31/12

Descrizione	Padre	Codice	Responsabile	Centro di costo	Peso
1-10-1- Monitoraggio spese personale	Obiettivo Operativo	10-Risorse umane - VALORIZZAZIONE DELLE RISORSE UMANE E DELLA STRUTTURA	2014-01-10-01	CERIANI CARLO MARIA	1167 - Gestione risorse umane 12,00

Date previste ed effettive

Data inizio prevista	Data fine prevista	Data inizio effettiva	Data fine effettiva
01/01/2014	31/12/2014	01/01/2014	31/12/2014

Note

Nota

FINALITA': Consentire di gestire in modo puntuale le spese per la remunerazione del personale e assimilati onde disporre di tutte le informazioni necessarie per adempiere alle prescrizioni di legge. INTERVENTI/AZIONI: Analisi di tutte le fonti di spesa e loro contestuale costante monitoraggio.

Indicatori

Centro di costo	Indicatore	Minimo	Massimo	Valore atteso	Rilevato	Scost.
Comune di Arese	Grado di realizzazione	0,00	100,00	100,00	100,00	0,00%
1167 - Gestione risorse umane	Numero verifiche andamento spesa riferibili all'anno	0,00	3,00	3,00	3,00	0,00%

Impegno del personale (rispetto al debito orario complessivo)

Personale	Centro Di Costo	a-PREVISIONE	b-CONSUNTIVO
CERIANI CARLO MARIA	1033 - Servizi generali affari generali e personale	13,00	13,00
DEPONTI ANTONELLA LUIGIA	1167 - Gestione risorse umane	10,00	10,00
PARINI CRISTINA	1167 - Gestione risorse umane	25,00	25,00

Piano obiettivi 2014 - Consuntivo al 31/12

Descrizione	Padre	Codice	Responsabile	Centro di costo	Peso
1-10-2- Gestione e sviluppo delle risorse umane	Obiettivo Operativo	10-Risorse umane - VALORIZZAZIONE DELLE RISORSE UMANE E DELLA STRUTTURA	2014-01-10-02	CERIANI CARLO MARIA	1167 - Gestione risorse umane 12,00

Date previste ed effettive

Data inizio prevista	Data fine prevista	Data inizio effettiva	Data fine effettiva
01/01/2014	31/12/2014	01/01/2014	31/12/2014

Note

Nota
FINALITA': Corretta gestione "giuridica" ed "economica" del personale dell'Ente. INTERVENTI/AZIONI: Puntuale gestione del fascicolo personale del dipendente e della correlata posizione economica.

Indicatori

Centro di costo	Indicatore	Minimo	Massimo	Valore atteso	Rilevato	Scost.
Comune di Arese	Grado di realizzazione	0,00	100,00	100,00	100,00	0,00%
1167 - Gestione risorse umane	Percentuale cedolini stipendiali contestati nel trimestre	0,00	1,00	0,00	0,00	0,00%
1167 - Gestione risorse umane	Percentuale di cartellini mensili presenze contestati nel trimestre	0,00	2,00	0,00	0,00	0,00%
1167 - Gestione risorse umane	Percentuale di partecipazione ad attività corsuale dei dipendenti	0,00	50,00	50,00	58,33	16,66%

Impegno del personale (rispetto al debito orario complessivo)

Personale	Centro Di Costo	a-PREVISIONE	b-CONSUNTIVO
CERIANI CARLO MARIA	1033 - Servizi generali affari generali e personale	17,00	17,00
DEPONTI ANTONELLA	1167 - Gestione risorse umane	85,00	85,00
DEPONTI ANTONELLA LUIGIA	1167 - Gestione risorse umane	75,00	75,00
PARINI CRISTINA	1167 - Gestione risorse umane	43,00	43,00

Piano obiettivi 2014 - Consuntivo al 31/12

Descrizione	Padre	Codice	Responsabile	Centro di costo	Peso	
1-10-3- Servizi ad altre Pubbliche Amministrazioni	Obiettivo Operativo	10-Risorse umane - VALORIZZAZIONE DELLE RISORSE UMANE E DELLA STRUTTURA	2014-01-10-03	CERIANI CARLO MARIA	1167 - Gestione risorse umane	9,00

Date previste ed effettive

Data inizio prevista	Data fine prevista	Data inizio effettiva	Data fine effettiva
01/01/2014	31/12/2014	01/01/2014	31/12/2014

Note

Nota

FINALITA': Erogazione di servizi stipendiali e previdenziali a favore di altri enti. INTERVENTI/AZIONI: Elaborazione a favore di altre 3 pubbliche amministrazioni di servizi in materia stipendiale e previdenziale con conseguente corrispettivo a favore del Comune.

Indicatori

Centro di costo	Indicatore	Minimo	Massimo	Valore atteso	Rilevato	Scost.
Comune di Arese	Grado di realizzazione	0,00	100,00	100,00	100,00	0,00%
1167 - Gestione risorse umane	percentuale di cedolini stipendiali contestati nel trimestre	0,00	1,00	0,00	0,00	0,00%
1167 - Gestione risorse umane	percentuale di pratiche previdenziali contestate nel trimestre	0,00	1,00	0,00	0,00	0,00%

Impegno del personale (rispetto al debito orario complessivo)

Personale	Centro Di Costo	a-PREVISIONE	b-CONSUNTIVO
CERIANI CARLO MARIA	1033 - Servizi generali affari generali e personale	6,00	6,00
DEPONTI ANTONELLA	1167 - Gestione risorse umane	15,00	15,00
DEPONTI ANTONELLA LUIGIA	1167 - Gestione risorse umane	15,00	15,00
PARINI CRISTINA	1167 - Gestione risorse umane	30,00	30,00

Piano obiettivi 2014 - Consuntivo al 31/12

Descrizione	Padre	Codice	Responsabile	Centro di costo	Peso	
11-Altri servizi generali	Programma	01-Servizi istituzionali, generali e di gestione - LA MACCHINA COMUNALE AL SERVIZIO DEI CITTADINI	2014-01-11	CERIANI CARLO MARIA	Comune di Arese	57,00

Date previste ed effettive

Data inizio prevista	Data fine prevista	Data inizio effettiva	Data fine effettiva
01/01/2014	31/12/2014	01/01/2014	

Note

Nota

Programmi / Obiettivi

Descrizione	Data Inizio Prevista	Data Fine Prevista	Data Inizio Effettiva	Data Fine Effettiva	Peso	Stato
1-11-1- Ottenimento del bollino etico sociale	01/01/2014	31/12/2014	01/01/2014		2,00	In ritardo
1-11-2- Dematerializzazione protocollo e documenti anagrafici, firma digitale degli atti e conservazione	01/01/2014	31/12/2014	01/01/2014	31/12/2014	5,00	Concluso
1-11-3- Servizio Protocollo e Archivio	01/01/2014	31/12/2014	01/01/2014		8,00	In ritardo
1-11-4- Attività di comunicazione e informazione	01/01/2014	31/12/2014	01/01/2014	31/12/2014	8,00	Concluso
1-11-5- Ufficio Relazioni con il Pubblico	01/01/2014	31/12/2014	01/01/2014	31/12/2014	8,00	Concluso
1-11-6- Supporto nelle procedure di affidamento lavori, servizi e forniture dalla fase del bando di gara fino alla redazione del contratto e successivi adempimenti	01/01/2014	31/12/2014	01/01/2014	31/12/2014	12,00	Concluso
1-11-7- Gestione del contenzioso legale	01/01/2014	31/12/2014	01/01/2014	31/12/2014	10,00	Concluso
1-11-8- Gestione polizze assicurative	01/01/2014	31/12/2014	01/01/2014	31/12/2014	4,00	Concluso

Piano obiettivi 2014 - Consuntivo al 31/12

Descrizione	Padre	Codice	Responsabile	Centro di costo	Peso	
1-11-1- Ottenimento del bollino etico sociale	Obiettivo Strategico	11-Altri servizi generali	2014-01-11-01	CERIANI CARLO MARIA	11081 - Servizi generali informazione-comunicazione	2,00

Date previste ed effettive

Data inizio prevista	Data fine prevista	Data inizio effettiva	Data fine effettiva
01/01/2014	31/12/2014	01/01/2014	

Note

Nota

FINALITA': Certificazione in materia di "etica" e di "responsabilità sociale". INTERVENTI/AZIONI: Ottenimento del "bollino etico sociale" certificato da idoneo ente certificatore esterno e quindi il suo successivo mantenimento.

Indicatori

Centro di costo	Indicatore	Minimo	Massimo	Valore atteso	Rilevato	Scost.
Comune di Arese	Grado di realizzazione	0,00	100,00	100,00	60,00	-40,00%
11081 - Servizi generali informazione-comunicazione	Ottenimento della certificazione entro il 31.12.2014	0,00	1,00	1,00	0,00	-100,00%

Impegno del personale (rispetto al debito orario complessivo)

Personale	Centro Di Costo	a-PREVISIONE	b-CONSUNTIVO
CERIANI CARLO MARIA	1033 - Servizi generali affari generali e personale	3,00	3,00
PARINI CRISTINA	1167 - Gestione risorse umane	2,00	2,00

Piano obiettivi 2014 - Consuntivo al 31/12

Descrizione	Padre	Codice	Responsabile	Centro di costo	Peso	
1-11-2- Dematerializzazione protocollo e documenti anagrafici, firma digitale degli atti e conservazione	Obiettivo Strategico	11-Altri servizi generali	2014-01-11-02	CERIANI CARLO MARIA	2202 - Anagrafe	5,00

Date previste ed effettive

Data inizio prevista	Data fine prevista	Data inizio effettiva	Data fine effettiva
01/01/2014	31/12/2014	01/01/2014	31/12/2014

Note

Nota

FINALITA': Produrre gli atti amministrativi (deliberazioni, determinazioni, decreti e ordinanze) direttamente in formato elettronico, eliminazione dei documenti in formato cartaceo. Conservazione sostitutiva dei documenti. INTERVENTI/AZIONI: Utilizzo della firma digitale, utilizzo del protocollo informatico. Acquisizione digitale dei cartellini delle carte d'identità e degli atti di stato civile e loro archiviazione. Ricerca rapida ed efficace dei documenti e loro disponibilità in formato elettronico nei rapporti di scambio con altre Pubbliche Amministrazioni, nonché loro conservazione digitale.

Indicatori

Centro di costo	Indicatore	Minimo	Massimo	Valore atteso	Rilevato	Scost.
2202 - Anagrafe	% Risparmio su spesa per acquisto della carta rispetto ad anno precedente	0,00	7,00	7,00	8,97	28,14%
Comune di Arese	Grado di realizzazione	0,00	100,00	100,00	100,00	0,00%
2202 - Anagrafe	N. cartellini acquisiti (+/- 10%)	0,00	20.000,00	20.000,00	24.864,00	24,32%
2202 - Anagrafe	N. certificazioni stato civile (+/- 10%)	0,00	150,00	150,00	408,00	172,00%
2202 - Anagrafe	Percentuale operatori anagrafici abilitati alla firma digitale	0,00	50,00	50,00	50,00	0,00%

Impegno del personale (rispetto al debito orario complessivo)

Personale	Centro Di Costo	a-PREVISIONE	b-CONSUNTIVO
CERIANI CARLO MARIA	1033 - Servizi generali affari generali e personale	6,00	6,00

COSTANZO GIUSEPPE	2202 - Anagrafe	40,00	40,00
PANTALEO BRUNA	2142 - Protocollo e archivio	5,00	5,00

Piano obiettivi 2014 - Consuntivo al 31/12

Descrizione	Padre	Codice	Responsabile	Centro di costo	Peso	
1-11-3- Servizio Protocollo e Archivio	Obiettivo Operativo	11-Altri servizi generali	2014-01-11-03	CERIANI CARLO MARIA	2142 - Protocollo e archivio	8,00

Date previste ed effettive

Data inizio prevista	Data fine prevista	Data inizio effettiva	Data fine effettiva
01/01/2014	31/12/2014	01/01/2014	

Note

Nota

FINALITA': Gestione della documentazione in arrivo e in partenza dal comune. INTERVENTI/AZIONI: Gestione puntuale e costante della corrispondenza in entrata e uscita dal Comune così da permettere agli uffici di adempiere alle richieste della cittadinanza / utenti.

Indicatori

Centro di costo	Indicatore	Minimo	Massimo	Valore atteso	Rilevato	Scost.
Comune di Arese	Grado di realizzazione	0,00	100,00	100,00	100,00	0,00%
2142 - Protocollo e archivio	N. protocolli in entrata (+/- 10%)	0,00	20.000,00	20.000,00	19.492,00	-2,54%
2142 - Protocollo e archivio	N. protocolli in uscita (+/- 10%)	0,00	10.000,00	10.000,00	10.044,00	0,44%

Impegno del personale (rispetto al debito orario complessivo)

Personale	Centro Di Costo	a-PREVISIONE	b-CONSUNTIVO
AIROLDI WALTER	2156 - Servizi Ausiliari	100,00	100,00
CERIANI CARLO MARIA	1033 - Servizi generali affari generali e personale	9,00	9,00
COLOMBO FABIO	2156 - Servizi Ausiliari	100,00	100,00
FAVALLI MARCO	2142 - Protocollo e archivio	100,00	100,00
MONGIELLO ROSANNA	2142 - Protocollo e archivio	100,00	100,00
PANTALEO BRUNA	2142 - Protocollo e archivio	95,00	95,00

PANTALEO LEONARDO	2156 - Servizi Ausiliari	100,00	100,00
-------------------	--------------------------	--------	--------

Piano obiettivi 2014 - Consuntivo al 31/12

Descrizione	Padre	Codice	Responsabile	Centro di costo	Peso	
1-11-4- Attività di comunicazione e informazione	Obiettivo Operativo	11-Altri servizi generali	2014-01-11-04	PAGANINI ROSELLA	11081 - Servizi generali informazione-comunicazione	8,00

Date previste ed effettive

Data inizio prevista	Data fine prevista	Data inizio effettiva	Data fine effettiva
01/01/2014	31/12/2014	01/01/2014	31/12/2014

Note

Nota

FINALITA': rendere sempre più semplice e accessibile la comunicazione tra l'ente e la cittadinanza nella prospettiva che si sviluppino la partecipazione, la democrazia, il benessere e la crescita culturale dei cittadini. INTERVENTI/AZIONI: divulgazione della conoscenza, al di fuori della mura del Comune, delle decisioni politico-amministrative, dei servizi, delle iniziative affinché i cittadini possano usufruirne e giudicare essi stessi l'efficacia e l'efficienza dei servizi pubblici.

Indicatori

Centro di costo	Indicatore	Minimo	Massimo	Valore atteso	Rilevato	Scost.
Comune di Arese	Grado di realizzazione	0,00	100,00	100,00	100,00	0,00%
11081 - Servizi generali informazione-comunicazione	Incremento del numero di iscritti ("mi piace") alla pagina Facebook	0,00	654,00	654,00	910,00	39,14%
11081 - Servizi generali informazione-comunicazione	Incremento del numero di iscritti al servizio Newsletter	0,00	653,00	653,00	638,00	-2,30%
11081 - Servizi generali informazione-comunicazione	Incremento del numero di visitatori unici e del numero di visite sul sito internet	0,00	1,00	1,00	1,00	0,00%
11081 - Servizi generali informazione-comunicazione	Incremento modalità di accesso al sito (desktop, mobile, tablet)	0,00	1,00	1,00	1,00	0,00%
11081 - Servizi generali informazione-comunicazione	N. comunicati stampa	0,00	79,00	79,00	108,00	36,71%
11081 - Servizi generali informazione-comunicazione	N. uscite manifesti	0,00	40,00	40,00	53,00	32,50%
11081 - Servizi generali informazione-comunicazione	N. uscite volantini, pieghevoli, brochure	0,00	55,00	55,00	90,00	63,64%

Impegno del personale (rispetto al debito orario complessivo)

Personale	Centro Di Costo	a-PREVISIONE	b-CONSUNTIVO
DONES MARTINA	1262 - Sportello del Cittadino	20,00	20,00
PAGANINI ROSELLA	10015 - Comune servizi generali	8,00	8,00
SESSA NATASCIA	1262 - Sportello del Cittadino	70,00	70,00
VALORSA FRANCA	1262 - Sportello del Cittadino	20,00	20,00

Piano obiettivi 2014 - Consuntivo al 31/12

Descrizione	Padre	Codice	Responsabile	Centro di costo	Peso	
1-11-5- Ufficio Relazioni con il Pubblico	Obiettivo Operativo	11-Altri servizi generali	2014-01-11-05	PAGANINI ROSELLA	11081 - Servizi generali informazione-comunicazione	8,00

Date previste ed effettive

Data inizio prevista	Data fine prevista	Data inizio effettiva	Data fine effettiva
01/01/2014	31/12/2014	01/01/2014	31/12/2014

Note

Nota

FINALITA': creazione e mantenimento di strumenti di ascolto atti a raccogliere gli impulsi provenienti da chi vive ogni giorno il territorio. INTERVENTI/AZIONI: progettazione, attuazione e riesame periodico delle modalità di ascolto e di rilevazione delle esigenze, delle attese e delle percezioni dei propri utenti. Il sistema di ascolto del cittadino si configura come sistema organico e organizzato con strumenti di tipo attivo (nei quali l'ente si adopera per richiedere la valutazione e i suggerimenti del cittadino) e di tipo passivo (nei quali l'ente crea dei sistemi di comunicazione e li offre ai cittadini per il suo utilizzo).

Indicatori

Centro di costo	Indicatore	Minimo	Massimo	Valore atteso	Rilevato	Scost.
11081 - Servizi generali informazione-comunicazione	Diminuzione N. accessi agli atti	0,00	1,00	1,00	1,00	0,00%
11081 - Servizi generali informazione-comunicazione	Diminuzione N. segnalazioni raccolte, reclami	0,00	1,00	1,00	0,00	-100,00%
Comune di Arese	Grado di realizzazione	0,00	100,00	100,00	100,00	0,00%
11081 - Servizi generali informazione-comunicazione	Incremento rapporto questionari restituiti/questionari erogati rispetto all'anno precedente	0,00	1,00	1,00	0,00	-100,00%
11081 - Servizi generali informazione-comunicazione	N. indagini/questionari di rilevazione della soddisfazione dei cittadini nei principali servizi a erogazione diretta	0,00	2,00	2,00	0,00	-100,00%
11081 - Servizi generali informazione-comunicazione	Tempo medio per la risposta alla segnalazione o al reclamo	20,00	30,00	20,00	26,60	33,00%

Impegno del personale (rispetto al debito orario complessivo)

Personale	Centro Di Costo	a-PREVISIONE	b-CONSUNTIVO
DONES MARTINA	1262 - Sportello del Cittadino	65,00	65,00
PACCHETTI CLAUDIO	1262 - Sportello del Cittadino	100,00	100,00
PAGANINI ROSELLA	10015 - Comune servizi generali	8,00	8,00
SESSA NATASCIA	1262 - Sportello del Cittadino	20,00	20,00
SPAGNA RICCARDO	1262 - Sportello del Cittadino	100,00	100,00
VALORSA FRANCA	1262 - Sportello del Cittadino	80,00	80,00

Piano obiettivi 2014 - Consuntivo al 31/12

Descrizione	Padre	Codice	Responsabile	Centro di costo	Peso	
1-11-6- Supporto nelle procedure di affidamento lavori, servizi e forniture dalla fase del bando di gara fino alla redazione del contratto e successivi adempimenti	Obiettivo Operativo	11-Altri servizi generali	2014-01-11-06	PAGANINI ROSELLA	1116 - Contratti e appalti	12,00

Date previste ed effettive

Data inizio prevista	Data fine prevista	Data inizio effettiva	Data fine effettiva
01/01/2014	31/12/2014	01/01/2014	31/12/2014

Note

Nota

FINALITA': redazione di atti che consentano di pervenire ad affidamenti possibilmente senza contenziosi e rispettosi dei requisiti di legittimità soprattutto a favore dei servizi che effettuano gare saltuariamente. INTERVENTI/AZIONI: Supporto ad alcune delicate fasi inerenti l'attività contrattuale dell'Ente e nello specifico partecipazione alle Commissioni di gara, svolgimento, in fase di aggiudicazione provvisoria, dei controlli di legge in merito al possesso dei requisiti e/o monitoraggio di alcuni adempimenti richiesti dalle procedure ad evidenza pubblica, cura degli atti contrattuali (ove occorra supporto nella stesura di scritture private semplici) unitamente a gli adempimenti in materia fiscale.

Indicatori

Centro di costo	Indicatore	Minimo	Massimo	Valore atteso	Rilevato	Scost.
Comune di Arese	Grado di realizzazione	0,00	100,00	100,00	100,00	0,00%
1116 - Contratti e appalti	Incremento del 5% del numero delle attività di supporto espletate a favore degli uffici	0,00	1,00	1,00	0,00	-100,00%
1116 - Contratti e appalti	Percentuale partecipazione del personale alle Commissioni giudicatrici / aggiudicatrici delle sedute di gara	0,00	100,00	100,00	100,00	0,00%

Impegno del personale (rispetto al debito orario complessivo)

Personale	Centro Di Costo	a-PREVISIONE	b-CONSUNTIVO
GIACOMETTI MONICA	10015 - Comune servizi generali	45,00	45,00

LEGUTI ALESSANDRA CLAUDIA	10015 - Comune servizi generali	35,00	35,00
PAGANINI ROSELLA	10015 - Comune servizi generali	9,00	9,00

Piano obiettivi 2014 - Consuntivo al 31/12

Descrizione	Padre	Codice	Responsabile	Centro di costo	Peso
1-11-7- Gestione del contenzioso legale	Obiettivo Operativo	11-Altri servizi generali	2014-01-11-07	PAGANINI ROSELLA	10015 - Comune servizi generali 10,00

Date previste ed effettive

Data inizio prevista	Data fine prevista	Data inizio effettiva	Data fine effettiva
01/01/2014	31/12/2014	01/01/2014	31/12/2014

Note

Nota
FINALITA': tutela degli interessi dell'Amministrazione comunale e della collettività che rappresenta INTERVENTI/AZIONI : Predisposizione atti per la tutela del Comune ove questi sia chiamato in causa con la ricezione di un ricorso o di un atto di citazione o nel caso in cui sia l'Amministrazione comunale a ricorrere in appello o a intraprendere un'azione giudiziaria.

Indicatori

Centro di costo	Indicatore	Minimo	Massimo	Valore atteso	Rilevato	Scost.
10015 - Comune servizi generali	Consolidamento attività di raccolta documentazione e rielaborazione critica a supporto dell'attività dei legali incaricati a tutela dell'ente	0,00	1,00	1,00	1,00	0,00%
10015 - Comune servizi generali	Consolidamento monitoraggio dello stato delle pratiche legali derivanti da una gestione centralizzata	0,00	1,00	1,00	1,00	0,00%
Comune di Arese	Grado di realizzazione	0,00	100,00	100,00	100,00	0,00%

Impegno del personale (rispetto al debito orario complessivo)

Personale	Centro Di Costo	a-PREVISIONE	b-CONSUNTIVO
GIACOMETTI MONICA	10015 - Comune servizi generali	45,00	45,00
LEGUTI ALESSANDRA CLAUDIA	10015 - Comune servizi generali	10,00	10,00
PAGANINI ROSELLA	10015 - Comune servizi generali	10,00	10,00

Piano obiettivi 2014 - Consuntivo al 31/12

Descrizione	Padre	Codice	Responsabile	Centro di costo	Peso	
1-11-8- Gestione polizze assicurative	Obiettivo Operativo	11-Altri servizi generali	2014-01-11-08	PAGANINI ROSELLA	10015 - Comune servizi generali	4,00

Date previste ed effettive

Data inizio prevista	Data fine prevista	Data inizio effettiva	Data fine effettiva
01/01/2014	31/12/2014	01/01/2014	31/12/2014

Note

Nota

FINALITA': Tutela del patrimonio comunale nella sua più ampia accezione; maggior tutela per i possibili danneggiati, in caso di sinistri a persone di particolare gravità (per il cui risarcimento di danno, ad es. in caso di lesioni gravissime, il patrimonio comunale potrebbe risultare non capiente). INTERVENTI/AZIONI: Gestione delle polizze che comprende l'attività ordinaria di liquidazione premi, di rendicontazione e gestione dei sinistri. Svolgimento gare per l'individuazione del broker assicurativo e per la stipula dei contratti assicurativi.

Indicatori

Centro di costo	Indicatore	Minimo	Massimo	Valore atteso	Rilevato	Scost.
Comune di Arese	Grado di realizzazione	0,00	100,00	100,00	100,00	0,00%
10015 - Comune servizi generali	N. sinistri aperti nel corso dell'anno in materia di Responsabilità Civile (+/- 20%)	0,00	26,00	26,00	25,00	-3,85%
10015 - Comune servizi generali	N. sinistri aperti nel corso dell'anno per altri tipi di danni (+/- 20%)	0,00	2,00	2,00	13,00	550,00%
10015 - Comune servizi generali	N. sinistri chiusi senza seguito (+/- 20%)	0,00	4,00	4,00	1,00	-75,00%
10015 - Comune servizi generali	N. sinistri conclusi con riconoscimento di risarcimento a favore del danneggiato (+/- 20%)	0,00	18,00	18,00	0,00	-100,00%

Impegno del personale (rispetto al debito orario complessivo)

Personale	Centro Di Costo	a-PREVISIONE	b-CONSUNTIVO
GIACOMETTI MONICA	10015 - Comune servizi generali	10,00	10,00
LEGUTI ALESSANDRA CLAUDIA	10015 - Comune servizi generali	55,00	55,00

PAGANINI ROSELLA	10015 - Comune servizi generali	3,00	3,00
------------------	---------------------------------	------	------

Piano obiettivi 2014 - Consuntivo al 31/12

Descrizione	Padre	Codice	Responsabile	Centro di costo	Peso	
03-Ordine pubblico e sicurezza - LE PERSONE E LA QUALITA' DELLA VITA	Missione	PDO 2014	2014-03	BINDELLI MAURO	Comune di Arese	70,00

Date previste ed effettive

Data inizio prevista	Data fine prevista	Data inizio effettiva	Data fine effettiva
01/01/2014	31/12/2014	01/01/2014	31/12/2014

Note

Nota

Programmi / Obiettivi

Descrizione	Data Inizio Prevista	Data Fine Prevista	Data Inizio Effettiva	Data Fine Effettiva	Peso	Stato
01-Polizia locale e amministrativa - GARANTIRE LA SICUREZZA DEI CITTADINI	01/01/2014	31/12/2014	01/01/2014	31/12/2014	60,00	Concluso
02-Sistema integrato di sicurezza urbana - GARANTIRE LA SICUREZZA DEI CITTADINI	01/01/2014	31/12/2014	01/01/2014	31/12/2014	10,00	Concluso

Piano obiettivi 2014 - Consuntivo al 31/12

Descrizione	Padre	Codice	Responsabile	Centro di costo	Peso	
01-Polizia locale e amministrativa - GARANTIRE LA SICUREZZA DEI CITTADINI	Programma	03-Ordine pubblico e sicurezza - LE PERSONE E LA QUALITA' DELLA VITA	2014-03-01	BINDELLI MAURO	Comune di Arese	60,00

Date previste ed effettive

Data inizio prevista	Data fine prevista	Data inizio effettiva	Data fine effettiva
01/01/2014	31/12/2014	01/01/2014	31/12/2014

Note

Nota

Programmi / Obiettivi

Descrizione	Data Inizio Prevista	Data Fine Prevista	Data Inizio Effettiva	Data Fine Effettiva	Peso	Stato
3-1-1- Servizio di polizia stradale, amministrativa e urbana	01/01/2014	31/12/2014	01/01/2014	31/12/2014	60,00	Concluso

Piano obiettivi 2014 - Consuntivo al 31/12

Descrizione	Padre	Codice	Responsabile	Centro di costo	Peso	
3-1-1- Servizio di polizia stradale, amministrativa e urbana	Obiettivo Operativo	01-Polizia locale e amministrativa - GARANTIRE LA SICUREZZA DEI CITTADINI	2014-03-01-01	BINDELLI MAURO	5276 - Circolazione stradale	60,00

Date previste ed effettive

Data inizio prevista	Data fine prevista	Data inizio effettiva	Data fine effettiva
01/01/2014	31/12/2014	01/01/2014	31/12/2014

Note

Nota

Impulso all'attività di presidio del territorio attuata mediante campagne mirate e integrate di polizia stradale.

Indicatori

Centro di costo	Indicatore	Minimo	Massimo	Valore atteso	Rilevato	Scost.
Comune di Arese	Grado di realizzazione	0,00	100,00	100,00	100,00	0,00%
5276 - Circolazione stradale	Incremento percentuale ore rispetto anno precedente	0,00	20,00	20,00	20,00	0,00%

Impegno del personale (rispetto al debito orario complessivo)

Personale	Centro Di Costo	a-PREVISIONE	b-CONSUNTIVO
ALOISI ANDREA	5276 - Circolazione stradale	100,00	100,00
ANGELI MASSIMO	5276 - Circolazione stradale	95,00	95,00
BELLETTI GIAMPAOLO	5276 - Circolazione stradale	95,00	95,00
BINDELLI MAURO	5034 - Servizi generali settore Polizia Locale	70,00	70,00
CAPOZI ANDREA	5276 - Circolazione stradale	100,00	100,00
CESATI TIZIANO	5140 - Polizia amministrativa	100,00	100,00
CIURLEO RENZO GIACOMO	5140 - Polizia amministrativa	80,00	80,00
CONTI ANTONINO	5276 - Circolazione stradale	100,00	100,00
DELFRATE EZIO VIRGINIO FRANCESCO	5140 - Polizia amministrativa	95,00	95,00

INGROSSO RODOLFO	5276 - Circolazione stradale	95,00	95,00
INTROCASO PIERLUIGI	5276 - Circolazione stradale	100,00	100,00
MARINARO CATELLO ANTONIO	5276 - Circolazione stradale	70,00	70,00
MOLA STEFANIA	5140 - Polizia amministrativa	100,00	75,00
SANTOPAULO MARIANNA	5276 - Circolazione stradale	100,00	100,00
SEVERI CRISTIANO OSCAR BRUNO	5276 - Circolazione stradale	100,00	100,00
ZANINI MASSIMO	5140 - Polizia amministrativa	100,00	100,00

Piano obiettivi 2014 - Consuntivo al 31/12

Descrizione	Padre	Codice	Responsabile	Centro di costo	Peso	
02-Sistema integrato di sicurezza urbana - GARANTIRE LA SICUREZZA DEI CITTADINI	Programma	03-Ordine pubblico e sicurezza - LE PERSONE E LA QUALITA' DELLA VITA	2014-03-02	BINDELLI MAURO	Comune di Arese	10,00

Date previste ed effettive

Data inizio prevista	Data fine prevista	Data inizio effettiva	Data fine effettiva
01/01/2014	31/12/2014	01/01/2014	31/12/2014

Note

Nota

Programmi / Obiettivi

Descrizione	Data Inizio Prevista	Data Fine Prevista	Data Inizio Effettiva	Data Fine Effettiva	Peso	Stato
3-2-1- Tavolo tecnico con le Forze dell'Ordine e l'Associazione Nazionale Carabinieri per definire possibili collaborazioni in funzione di supporto alla Polizia Locale	01/01/2014	31/12/2014	01/01/2014	31/12/2014	10,00	Concluso

Piano obiettivi 2014 - Consuntivo al 31/12

Descrizione	Padre	Codice	Responsabile	Centro di costo	Peso	
3-2-1- Tavolo tecnico con le Forze dell'Ordine e l'Associazione Nazionale Carabinieri per definire possibili collaborazioni in funzione di supporto alla Polizia Locale	Obiettivo Operativo	02-Sistema integrato di sicurezza urbana - GARANTIRE LA SICUREZZA DEI CITTADINI	2014-03-02-01	BINDELLI MAURO	5276 - Circolazione stradale	10,00

Date previste ed effettive

Data inizio prevista	Data fine prevista	Data inizio effettiva	Data fine effettiva
01/01/2014	31/12/2014	01/01/2014	31/12/2014

Note

Nota
 Approvazione convenzione sperimentale con (A.N.A.) Associazione Nazionale Carabinieri Arese per il supporto al presidio delle scuole cittadine e alle zone sensibili quali parchi, giardini e area di mercato.

Indicatori

Centro di costo	Indicatore	Minimo	Massimo	Valore atteso	Rilevato	Scost.
5276 - Circolazione stradale	Approvazione convenzione sperimentale entro il 30.05.2014	0,00	1,00	1,00	1,00	0,00%
Comune di Arese	Grado di realizzazione	0,00	100,00	100,00	100,00	0,00%
5276 - Circolazione stradale	N. servizi erogati dai Volontari al 31.12 .2014	0,00	50,00	50,00	51,00	2,00%

Impegno del personale (rispetto al debito orario complessivo)

Personale	Centro Di Costo	a-PREVISIONE	b-CONSUNTIVO
BINDELLI MAURO	5034 - Servizi generali settore Polizia Locale	10,00	10,00
MARINARO CATELLO ANTONIO	5276 - Circolazione stradale	10,00	10,00

Piano obiettivi 2014 - Consuntivo al 31/12

Descrizione	Padre	Codice	Responsabile	Centro di costo	Peso	
04-Istruzione e diritto allo studio - LE PERSONE E LA QUALITA' DELLA VITA	Missione	PDO 2014	2014-04	BERTON STELLA	Comune di Arese	25,00

Date previste ed effettive

Data inizio prevista	Data fine prevista	Data inizio effettiva	Data fine effettiva
01/01/2014	31/12/2014	01/01/2014	

Note

Nota

Programmi / Obiettivi

Descrizione	Data Inizio Prevista	Data Fine Prevista	Data Inizio Effettiva	Data Fine Effettiva	Peso	Stato
01-Istruzione prescolastica - SCUOLA SICURA ED ISTRUTTIVA	01/01/2014	31/12/2014	01/01/2014	31/12/2014	6,00	Concluso
02-Altri ordini di istruzione non universitaria - SCUOLA SICURA ED ISTRUTTIVA	01/01/2014	31/12/2014	01/04/2014	31/12/2014	15,00	Concluso
06-Servizi ausiliari all'istruzione - SCUOLA SICURA ED ISTRUTTIVA	01/09/2014	31/12/2014			4,00	In ritardo

Piano obiettivi 2014 - Consuntivo al 31/12

Descrizione	Padre	Codice	Responsabile	Centro di costo	Peso	
01-Istruzione prescolastica - SCUOLA SICURA ED ISTRUTTIVA	Programma	04-Istruzione e diritto allo studio - LE PERSONE E LA QUALITA' DELLA VITA	2014-04-01	BERTON STELLA	Comune di Arese	6,00

Date previste ed effettive

Data inizio prevista	Data fine prevista	Data inizio effettiva	Data fine effettiva
01/01/2014	31/12/2014	01/01/2014	31/12/2014

Note

Nota

Programmi / Obiettivi

Descrizione	Data Inizio Prevista	Data Fine Prevista	Data Inizio Effettiva	Data Fine Effettiva	Peso	Stato
4-1-1- Nuova convenzione con la Scuola Materna Sacra Famiglia con decorrenza 2014-2015	01/01/2014	30/09/2014	01/01/2014	31/08/2014	3,00	Concluso
4-1-2- Realizzazione progetti del Piano Diritto allo Studio per la scuola dell'Infanzia	01/01/2014	31/12/2014	01/01/2014	31/12/2014	3,00	Concluso

Piano obiettivi 2014 - Consuntivo al 31/12

Descrizione	Padre	Codice	Responsabile	Centro di costo	Peso	
4-1-1- Nuova convenzione con la Scuola Materna Sacra Famiglia con decorrenza 2014-2015	Obiettivo Strategico	01-Istruzione prescolastica - SCUOLA SICURA ED ISTRUTTIVA	2014-04-01-01	BERTON STELLA	6771 - Scuole private	3,00

Date previste ed effettive

Data inizio prevista	Data fine prevista	Data inizio effettiva	Data fine effettiva
01/01/2014	30/09/2014	01/01/2014	31/08/2014

Note

Nota

La finalità è quella di addivenire ad nuova convenzione con decorrenza 2014/15 che tenga conto delle seguenti direttrici operative: 1) orientamenti e indirizzi del nuovo Consiglio di Amministrazione della Scuola Paritaria verso la razionalizzazione delle gestione e l'implementazione dell'offerta formativa; 2) contesto socio-economico cittadino che richiama ad un utilizzo sempre più responsabile delle risorse pubbliche a favore delle fasce più deboli della cittadinanza arecina, soprattutto a maggior sostegno delle famiglie fragili; 3) definizione di criteri e modalità di accesso alle risorse pubbliche da parte della Scuola Paritaria che favoriscano le famiglie nel processo di libera scelta della scuola ma tenga anche conto delle esigenze gestionali della Scuola stessa.

Indicatori

Centro di costo	Indicatore	Minimo	Massimo	Valore atteso	Rilevato	Scost.
6771 - Scuole private	Documento relativo alla nuova convenzione con la Scuola dell'Infanzia Sacra Famiglia, da approvare entro il settembre 2014	0,00	1,00	1,00	1,00	0,00%
Comune di Arese	Grado di realizzazione	0,00	100,00	100,00	100,00	0,00%

Impegno del personale (rispetto al debito orario complessivo)

Personale	Centro Di Costo	a-PREVISIONE	b-CONSUNTIVO
BERTON STELLA	6035 - Servizi generali settore socio-educativo	6,00	6,00
DI ROMA MARIA ANTONIETTA	6036 - Servizi generali educazione	10,00	10,00

Piano obiettivi 2014 - Consuntivo al 31/12

Descrizione	Padre	Codice	Responsabile	Centro di costo	Peso	
4-1-2- Realizzazione progetti del Piano Diritto allo Studio per la scuola dell'Infanzia	Obiettivo Operativo	01-Istruzione prescolastica - SCUOLA SICURA ED ISTRUTTIVA	2014-04-01-02	BERTON STELLA	6348 - Scuola materna Einaudi	3,00

Date previste ed effettive

Data inizio prevista	Data fine prevista	Data inizio effettiva	Data fine effettiva
01/01/2014	31/12/2014	01/01/2014	31/12/2014

Note

Nota

Realizzazione dei progetti e servizi contenuti nel Piano di Diritto allo studio per la Scuola dell'Infanzia in osservanza alla L.R. n.31/1980 per un' offerta formativa sempre più ampia accessibile e variegata, ampia, accessibile e variegata. La finalità è quella di garantire l'erogazione dei seguenti servizi rivolti alle scuole in favore degli alunni della Scuola dell'Infanzia e delle loro famiglie, mettendo al centro il bambino e il suo percorso scolastico e di crescita personale.

Indicatori

Centro di costo	Indicatore	Minimo	Massimo	Valore atteso	Rilevato	Scost.
Comune di Arese	Grado di realizzazione	0,00	100,00	100,00	100,00	0,00%
6348 - Scuola materna Einaudi	N. iscrizioni ai servizi scolastici per tipologia di servizio	0,00	1.000,00	1.000,00	1.445,00	44,50%
6348 - Scuola materna Einaudi	N. reclami o segnalazioni disservizi	0,00	10,00	0,00	0,00	0,00%
6348 - Scuola materna Einaudi	Percentuale di copertura del servizio	0,00	70,00	70,00	67,00	-4,29%

Impegno del personale (rispetto al debito orario complessivo)

Personale	Centro Di Costo	a-PREVISIONE	b-CONSUNTIVO
BERTON STELLA	6035 - Servizi generali settore socio-educativo	7,00	7,00
DI ROMA MARIA ANTONIETTA	6036 - Servizi generali educazione	20,00	20,00
LUSVARDI GIUSEPPINA	6036 - Servizi generali educazione	25,00	25,00
MAPELLI ELENA	6125 - Minori	4,00	4,00
MERONI STEFANIA	6205 - Asilo Nido Matteotti	40,00	40,00

Piano obiettivi 2014 - Consuntivo al 31/12

Descrizione	Padre	Codice	Responsabile	Centro di costo	Peso	
02-Altri ordini di istruzione non universitaria - SCUOLA SICURA ED ISTRUTTIVA	Programma	04-Istruzione e diritto allo studio - LE PERSONE E LA QUALITA' DELLA VITA	2014-04-02	BERTON STELLA	Comune di Arese	15,00

Date previste ed effettive

Data inizio prevista	Data fine prevista	Data inizio effettiva	Data fine effettiva
01/01/2014	31/12/2014	01/04/2014	31/12/2014

Note

Nota

Programmi / Obiettivi

Descrizione	Data Inizio Prevista	Data Fine Prevista	Data Inizio Effettiva	Data Fine Effettiva	Peso	Stato
4-2-1- Avvio processo di coprogettazione per l'elaborazione del nuovo piano di diritto allo studio anno scolastico 2014/15	01/04/2014	30/09/2014	01/04/2014	30/09/2014	5,00	Concluso
4-2-2- Progetto Bim, Bum, Bam, pari o dispari - lotta agli stereotipi ed alle discriminazioni di genere, mira a sensibilizzare tutti gli studenti delle classi seconde delle scuole secondarie di primo grado di Arese	01/01/2014	31/12/2014	01/01/2014	31/12/2014	5,00	Concluso
4-2-3- Realizzazione dei progetti e servizi contenuti nel Piano di Diritto allo studio per la Scuola Primaria e Secondaria in osservanza alla L.R. n.31/1980 per un'offerta formativa sempre più ampia, accessibile e variegata	01/01/2014	31/12/2014	01/01/2014	31/12/2014	5,00	Concluso

Piano obiettivi 2014 - Consuntivo al 31/12

Descrizione	Padre	Codice	Responsabile	Centro di costo	Peso	
4-2-1- Avvio processo di coprogettazione per l'elaborazione del nuovo piano di diritto allo studio anno scolastico 2014/15	Obiettivo Strategico	02-Altri ordini di istruzione non universitaria - SCUOLA SICURA ED ISTRUTTIVA	2014-04-02-01	BERTON STELLA	6719 - Direzione Didattica	5,00

Date previste ed effettive

Data inizio prevista	Data fine prevista	Data inizio effettiva	Data fine effettiva
01/04/2014	30/09/2014	01/04/2014	30/09/2014

Note

Nota

La finalità è quella di addivenire, per la prima volta con lo strumento indicato (coprogettazione) alla realizzazione di progetti di intervento in aree condivise con le Istituzioni Scolastiche in cui è richiesta una forte innovazione nella definizione di politiche educative e sociali, la creazione di sinergie e collaborazioni fra tutti i soggetti coinvolti, la valorizzazione delle risorse e delle potenzialità disponibili, attraverso la promozione della collaborazione tra tutti i soggetti pubblici e privati, in particolare coinvolgendo i soggetti del terzo settore e favorendo la responsabilità sociale. Il carattere innovativo della procedura attivata risponde all'esigenza ed alla volontà di stimolare l'innovazione e la diversificazione dei modelli organizzativi e delle forme di erogazione dei servizi e degli interventi educativi, sociali, di promozione del benessere comunitario, di stimolare la crescita qualitativa e la capacità di offerta delle organizzazioni afferenti al terzo settore, in modo che esse possano concorrere, sempre più efficacemente, alla realizzazione degli interventi di promozione, prevenzione e tutela sociale del territorio, dentro le regole pubbliche e utilizzando modalità concertative di coprogettazione con gli Enti Locali.

Indicatori

Centro di costo	Indicatore	Minimo	Massimo	Valore atteso	Rilevato	Scost.
6719 - Direzione Didattica	Approvazione Piano di Diritto allo studio 2014/15 entro settembre 2014	0,00	1,00	1,00	1,00	0,00%
6719 - Direzione Didattica	Documento relativo agli esiti della co-progettazione	0,00	1,00	1,00	1,00	0,00%
Comune di Arese	Grado di realizzazione	0,00	100,00	100,00	100,00	0,00%

Impegno del personale (rispetto al debito orario complessivo)

Personale	Centro Di Costo	a-PREVISIONE	b-CONSUNTIVO
BERTON STELLA	6035 - Servizi generali settore socio-educativo	7,00	7,00

DI ROMA MARIA ANTONIETTA

6036 - Servizi generali educazione

14,00

14,00

Piano obiettivi 2014 - Consuntivo al 31/12

Descrizione	Padre	Codice	Responsabile	Centro di costo	Peso	
4-2-2- Progetto Bim, Bum, Bam, pari o dispari - lotta agli stereotipi ed alle discriminazioni di genere, mira a sensibilizzare tutti gli studenti delle classi seconde delle scuole secondarie di primo grado di Arese	Obiettivo Strategico	02-Altri ordini di istruzione non universitaria - SCUOLA SICURA ED ISTRUTTIVA	2014-04-02-02	BERTON STELLA	6125 - Minori	5,00

Date previste ed effettive

Data inizio prevista	Data fine prevista	Data inizio effettiva	Data fine effettiva
01/01/2014	31/12/2014	01/01/2014	31/12/2014

Note

Nota

Il progetto punta ad accompagnare le ragazze e i ragazzi e le loro famiglie a prendere consapevolezza delle immagini che rappresentano donne e uomini in ruoli stereotipati e a intervenire per favorire una società più equa. A tal fine, si propone di affrontare il tema della comunicazione di genere e dell'immagine della donna nella comunicazione dei media e nella pubblicità, poiché queste hanno conseguenze, più o meno dirette, sul concetto stesso di pari opportunità, nel senso che possono agevolare oppure ostacolare un cambiamento prima di tutto culturale. A partire dall'intervento in ambito scolastico sui preadolescenti, si cercherà di allargare il gruppo dei destinatari di questo percorso di sensibilizzazione, coinvolgendo le famiglie, gli educatori, le associazioni del territorio e la cittadinanza tutta, attraverso una serie di iniziative che si svolgeranno in un contesto extra scolastico.

Indicatori

Centro di costo	Indicatore	Minimo	Massimo	Valore atteso	Rilevato	Scost.
6125 - Minori	Documento relativo a gli esiti del progetto entro novembre 2014	0,00	1,00	1,00	1,00	0,00%
Comune di Arese	Grado di realizzazione	0,00	100,00	100,00	100,00	0,00%

Impegno del personale (rispetto al debito orario complessivo)

Personale	Centro Di Costo	a-PREVISIONE	b-CONSUNTIVO
BERTON STELLA	6035 - Servizi generali settore socio-educativo	2,00	2,00
DOVERA GEORGIA MARISA ELDA ENRICA	6172 - Indigenti	15,00	15,00

Piano obiettivi 2014 - Consuntivo al 31/12

Descrizione	Padre	Codice	Responsabile	Centro di costo	Peso	
4-2-3- Realizzazione dei progetti e servizi contenuti nel Piano di Diritto allo studio per la Scuola Primaria e Secondaria in osservanza alla L.R. n.31/1980 per un'offerta formativa sempre più ampia, accessibile e variegata	Obiettivo Operativo	02-Altri ordini di istruzione non universitaria - SCUOLA SICURA ED ISTRUTTIVA	2014-04-02-03	BERTON STELLA	6445 - Scuola elementare Col di Lana	5,00

Date previste ed effettive

Data inizio prevista	Data fine prevista	Data inizio effettiva	Data fine effettiva
01/01/2014	31/12/2014	01/01/2014	31/12/2014

Note

Nota

La finalità è quella di garantire l'erogazione dei seguenti servizi rivolti alle scuole in favore degli alunni della Scuola Primaria E Secondari (I grado) e delle loro famiglie: 1) gestione amministrativa dei servizi scolastici (pre/post scuola, centri estivi, mensa scolastica, trasporti diversi- scuolabus/extra scuolabus) in base ai regolamenti comunali vigenti per fornitura beni/servizi, verifiche e controlli su adempimenti contrattuali affidamento dei servizi, iscrizioni e organizzazione logistico/gestionale, verifiche pagamenti e monitoraggio morosità, etc., e con particolare riferimento alle mutate modalità organizzative e le sempre più carenti risorse statali alle istituzioni scolastiche e alle esigenze di conciliazione dei tempi di lavoro delle famiglie (es. ampliamento fasce orarie, etc.); 2) verifiche e controlli sulle dichiarazioni ISEE in base al regolamento vigente, in stretta collaborazione con la Guardia di Finanza di Rho; 3) supporto logistico-organizzativo alle iniziative delle scuole; 4) condivisione e stesura del protocollo per le iscrizioni alla Scuola Primaria/secondaria; 5) condivisione e stesura del piano di ridefinizione dei bacini d'utenza; 6) monitoraggio servizio di ristorazione scolastica (adempimenti contrattuali della concessione, rapporti di collaborazione con Commissione Mensa, incarico per controlli/verifiche qualità da parte del Tecnologo Alimentare, gestione iscrizioni e verifiche pagamenti, monitoraggio morosità, etc.); 7) realizzazione progetti educativi del piano di diritto allo studio in stretta collaborazione con le Direzioni Didattiche (area sportiva, area creativo-teatrale, area linguistica, area del benessere e dell'educazione alla salute, area del disagio e difficoltà di apprendimento BES, area dell'inclusione scolastica per gli stranieri).

Indicatori

Centro di costo	Indicatore	Minimo	Massimo	Valore atteso	Rilevato	Scost.
Comune di Arese	Grado di realizzazione	0,00	100,00	100,00	100,00	0,00%
6445 - Scuola elementare Col di Lana	N. reclami o segnalazioni disservizi	0,00	10,00	0,00	0,00	0,00%

Centro di costo	Indicatore	Minimo	Massimo	Valore atteso	Rilevato	Scost.
6445 - Scuola elementare Col di Lana	Relazione a consuntivo del Piano di Diritto allo studio entro il settembre 2014	0,00	1,00	1,00	1,00	0,00%

Impegno del personale (rispetto al debito orario complessivo)

Personale	Centro Di Costo	a-PREVISIONE	b-CONSUNTIVO
BERTON STELLA	6035 - Servizi generali settore socio-educativo	5,00	5,00
DI ROMA MARIA ANTONIETTA	6036 - Servizi generali educazione	13,00	13,00
LUSVARDI GIUSEPPINA	6036 - Servizi generali educazione	10,00	10,00
MERONI STEFANIA	6205 - Asilo Nido Matteotti	20,00	20,00

Piano obiettivi 2014 - Consuntivo al 31/12

Descrizione	Padre	Codice	Responsabile	Centro di costo	Peso	
06-Servizi ausiliari all'istruzione - SCUOLA SICURA ED ISTRUTTIVA	Programma	04-Istruzione e diritto allo studio - LE PERSONE E LA QUALITA' DELLA VITA	2014-04-06	BERTON STELLA	Comune di Arese	4,00

Date previste ed effettive

Data inizio prevista	Data fine prevista	Data inizio effettiva	Data fine effettiva
01/09/2014	31/12/2014		

Note

Nota

Programmi / Obiettivi

Descrizione	Data Inizio Prevista	Data Fine Prevista	Data Inizio Effettiva	Data Fine Effettiva	Peso	Stato
4-6-1- Studio impatto applicazione "Nuova ISEE" a seguito approvazione del DPCM del 3 dicembre 2013 (ovvero DPCM 159 del 5/12/2013)	01/09/2014	31/12/2014			4,00	In ritardo

Piano obiettivi 2014 - Consuntivo al 31/12

Descrizione	Padre	Codice	Responsabile	Centro di costo	Peso	
4-6-1- Studio impatto applicazione "Nuova ISEE" a seguito approvazione del DPCM del 3 dicembre 2013 (ovvero DPCM 159 del 5/12/2013)	Obiettivo Strategico	06-Servizi ausiliari all'istruzione - SCUOLA SICURA ED ISTRUTTIVA	2014-04-06-01	BERTON STELLA	6172 - Indigenti	4,00

Date previste ed effettive

Data inizio prevista	Data fine prevista	Data inizio effettiva	Data fine effettiva
01/09/2014	31/12/2014		

Note

Nota

La finalità è quella di garantire un sistema tariffario e di accesso ai servizi comunali (servizi scolastici, servizi educativi, servizi sociali, servizi socio-sanitari) verso l'equità fiscale e la responsabilità civica.

Indicatori

Centro di costo	Indicatore	Minimo	Massimo	Valore atteso	Rilevato	Scost.
Comune di Arese	Grado di realizzazione	0,00	100,00	100,00	0,00	-100,00%
6172 - Indigenti	Incremento numero accessi ai servizi rispetto al 2013	0,00	1,00	1,00	1,00	0,00%

Impegno del personale (rispetto al debito orario complessivo)

Personale	Centro Di Costo	a-PREVISIONE	b-CONSUNTIVO
BERTON STELLA	6035 - Servizi generali settore socio-educativo	6,00	6,00
DI ROMA MARIA ANTONIETTA	6036 - Servizi generali educazione	20,00	20,00
LUSVARDI GIUSEPPINA	6036 - Servizi generali educazione	10,00	10,00
MERONI STEFANIA	6205 - Asilo Nido Matteotti	20,00	20,00

Piano obiettivi 2014 - Consuntivo al 31/12

Descrizione	Padre	Codice	Responsabile	Centro di costo	Peso	
05-Tutela e valorizzazione dei beni e attività culturali - LE PERSONE E LA QUALITA' DELLA VITA	Missione	PDO 2014	2014-05	PAGANINI ROSELLA	Comune di Arese	41,00

Date previste ed effettive

Data inizio prevista	Data fine prevista	Data inizio effettiva	Data fine effettiva
01/01/2014	31/12/2014	01/01/2014	31/12/2014

Note

Nota

Programmi / Obiettivi

Descrizione	Data Inizio Prevista	Data Fine Prevista	Data Inizio Effettiva	Data Fine Effettiva	Peso	Stato
01-Valorizzazione dei beni di interesse storico - PROMOZIONE DELLA CULTURA	01/01/2014	31/12/2014	01/01/2014	31/12/2014	2,00	Concluso
02-Attività culturali e interventi diversi nel settore culturale - PROMOZIONE DELLA CULTURA	01/01/2014	31/12/2014	01/01/2014	31/12/2014	39,00	Concluso

Piano obiettivi 2014 - Consuntivo al 31/12

Descrizione	Padre	Codice	Responsabile	Centro di costo	Peso
01-Valorizzazione dei beni di interesse storico - PROMOZIONE DELLA CULTURA	Programma	05-Tutela e valorizzazione dei beni e attività culturali - LE PERSONE E LA QUALITA' DELLA VITA 2014-05-01	PAGANINI ROSELLA	Comune di Arese	2,00

Date previste ed effettive

Data inizio prevista	Data fine prevista	Data inizio effettiva	Data fine effettiva
01/01/2014	31/12/2014	01/01/2014	31/12/2014

Note

Nota

Programmi / Obiettivi

Descrizione	Data Inizio Prevista	Data Fine Prevista	Data Inizio Effettiva	Data Fine Effettiva	Peso	Stato
5-1-1- Villa La Valera e Museo Storico Alfa Romeo	01/01/2014	31/12/2014	01/01/2014	31/12/2014	2,00	Concluso

Piano obiettivi 2014 - Consuntivo al 31/12

Descrizione	Padre	Codice	Responsabile	Centro di costo	Peso	
5-1-1- Villa La Valera e Museo Storico Alfa Romeo	Obiettivo Operativo	01-Valorizzazione dei beni di interesse storico - PROMOZIONE DELLA CULTURA	2014-05-01-01	PAGANINI ROSELLA	7218 - Cultura	2,00

Date previste ed effettive

Data inizio prevista	Data fine prevista	Data inizio effettiva	Data fine effettiva
01/01/2014	31/12/2014	01/01/2014	31/12/2014

Note

Nota
 FINALITA': Adozione di iniziative/atti volti a riaprire il Museo storico Alfa Romeo ed ampliare la disponibilità di fruizione pubblica della Villa La Valera.
 INTERVENTI/AZIONI: Realizzazione di eventi specifici legati al mondo dell'automobilismo storico e adozione di atti volti a sensibilizzare le istituzioni per la riapertura del museo.

Indicatori

Centro di costo	Indicatore	Minimo	Massimo	Valore atteso	Rilevato	Scost.
Comune di Arese	Grado di realizzazione	0,00	100,00	100,00	100,00	0,00%
7218 - Cultura	Incremento del 10% del numero dei partecipanti rispetto all'anno precedente	0,00	1,00	1,00	1,00	0,00%
7218 - Cultura	Incremento del 10% numero di manifestazioni realizzate direttamente o tramite concessione di patrocinio rispetto all'anno precedente	0,00	1,00	1,00	1,00	0,00%
7218 - Cultura	Incremento del 10% numero giornate di apertura dei siti alla comunità aresina rispetto all'anno precedente	0,00	1,00	1,00	1,00	0,00%

Impegno del personale (rispetto al debito orario complessivo)

Personale	Centro Di Costo	a-PREVISIONE	b-CONSUNTIVO
CIOFFI RUGGERO	7218 - Cultura	10,00	10,00
PAGANINI ROSELLA	10015 - Comune servizi generali	2,00	2,00
PECIS DANILLA	7218 - Cultura	8,00	8,00

Piano obiettivi 2014 - Consuntivo al 31/12

Descrizione	Padre	Codice	Responsabile	Centro di costo	Peso
02-Attività culturali e interventi diversi nel settore culturale - PROMOZIONE DELLA CULTURA	Programma	05-Tutela e valorizzazione dei beni e attività culturali - LE PERSONE E LA QUALITA' DELLA VITA 2014-05-02	PAGANINI ROSELLA	Comune di Arese	39,00

Date previste ed effettive

Data inizio prevista	Data fine prevista	Data inizio effettiva	Data fine effettiva
01/01/2014	31/12/2014	01/01/2014	31/12/2014

Note

Nota

Programmi / Obiettivi

Descrizione	Data Inizio Prevista	Data Fine Prevista	Data Inizio Effettiva	Data Fine Effettiva	Peso	Stato
5-2-1- Servizio Biblioteca servizio prestiti e-book e biblioteca digitale, navigazione internet, promozione del libro e della lettura, biblioteca e scuole del territorio, servizio prestiti e emeroteca, rassegna stampa	01/01/2014	31/12/2014	01/01/2014	31/12/2014	18,00	Concluso
5-2-2- Servizio Cultura sistema culturale in rete polo Insieme Groane, sistema teatrale, attività concertistica e altra attività di promozione culturale	01/01/2014	31/12/2014	01/01/2014	31/12/2014	10,00	Concluso
5-2-3- Progetto nuova Biblioteca comunale	01/01/2014	31/12/2014	01/01/2014	31/12/2014	5,00	Concluso
5-2-4- Sostegno attività associazionismo	01/01/2014	31/12/2014	01/01/2014	31/12/2014	3,00	Concluso
5-2-5- Civica Scuola di Musica	01/01/2014	31/12/2014	01/01/2014	31/12/2014	3,00	Concluso

Piano obiettivi 2014 - Consuntivo al 31/12

Descrizione	Padre	Codice	Responsabile	Centro di costo	Peso	
5-2-1- Servizio Biblioteca servizio prestiti e-book e biblioteca digitale, navigazione internet, promozione del libro e della lettura, biblioteca e scuole del territorio, servizio prestiti e emeroteca, rassegna stampa	Obiettivo Operativo	02-Attività culturali e interventi diversi nel settore culturale - PROMOZIONE DELLA CULTURA	2014-05-02-01	PAGANINI ROSELLA	7108 - Biblioteca	18,00

Date previste ed effettive

Data inizio prevista	Data fine prevista	Data inizio effettiva	Data fine effettiva
01/01/2014	31/12/2014	01/01/2014	31/12/2014

Note

Nota

FINALITA': stimolare la lettura, promuovere la diffusione della conoscenza al fine di incidere sugli indici di lettura e ridurre il distacco culturale dell'Italia con i più avanzati paesi dell'Unione Europea. INTERVENTI/AZIONI: gli strumenti messi in campo spaziano dal servizio prestito, emeroteca, e-book, biblioteca digitale, navigazione internet, promozione del libro e della lettura per adulti e bambini (anche nell'ambito del piano per il diritto allo studio), rassegna stampa.

Indicatori

Centro di costo	Indicatore	Minimo	Massimo	Valore atteso	Rilevato	Scost.
7108 - Biblioteca	Consolidamento dei dati annuali rispetto ai dati statistici forniti dal CSBNO: n. prestiti (+/- 5%)	0,00	1,00	1,00	1,00	0,00%
7108 - Biblioteca	Consolidamento n. iniziative realizzate per adulti, ragazzi e bambini	0,00	1,00	1,00	1,00	0,00%
7108 - Biblioteca	Consolidamento n. partecipanti iniziative per adulti, ragazzi e bambini (+/- 5%)	0,00	1,00	1,00	1,00	0,00%
Comune di Arese	Grado di realizzazione	0,00	100,00	100,00	100,00	0,00%
7108 - Biblioteca	Incremento patrimonio di n. 1.150	0,00	1,00	1,00	1,00	0,00%
7108 - Biblioteca	Laboratori con le scuole primarie statali (Piano diritto allo studio) n. 40	0,00	1,00	1,00	1,00	0,00%
7108 - Biblioteca	N. 52 settimane di effettuazione della rassegna stampa	0,00	1,00	1,00	1,00	0,00%
7108 - Biblioteca	N. partecipanti (+/- 5%)	0,00	990,00	990,00	990,00	0,00%

Impegno del personale (rispetto al debito orario complessivo)

Personale	Centro Di Costo	a-PREVISIONE	b-CONSUNTIVO
BORGHETTI AURORA	7108 - Biblioteca	100,00	100,00
CICALA PAOLA MARIA	7108 - Biblioteca	100,00	100,00
CISLAGHI MARIA GRAZIA	7108 - Biblioteca	85,00	85,00
CONDOLEO MARIA	7108 - Biblioteca	100,00	100,00
COZZA MARIALUISA	7108 - Biblioteca	83,00	83,00
FORTUNATO MAURO	7108 - Biblioteca	85,00	85,00
PAGANINI ROSELLA	10015 - Comune servizi generali	9,00	9,00
SALONNA ANTONIA	7108 - Biblioteca	100,00	100,00
VALLARIN CARMELA	7108 - Biblioteca	90,00	90,00

Piano obiettivi 2014 - Consuntivo al 31/12

Descrizione	Padre	Codice	Responsabile	Centro di costo	Peso	
5-2-2- Servizio Cultura sistema culturale in rete polo Insieme Groane, sistema teatrale, attività concertistica e altra attività di promozione culturale	Obiettivo Operativo	02-Attività culturali e interventi diversi nel settore culturale - PROMOZIONE DELLA CULTURA	2014-05-02-02	PAGANINI ROSELLA	7218 - Cultura	10,00

Date previste ed effettive

Data inizio prevista	Data fine prevista	Data inizio effettiva	Data fine effettiva
01/01/2014	31/12/2014	01/01/2014	31/12/2014

Note

Nota

FINALITA': garantire l'offerta culturale sul territorio sia mediante l'organizzazione diretta di eventi culturali che in rete attraverso il Polo Culturale Insieme Groane e le associazioni del territorio in attuazione del principio di sussidiarietà orizzontale. INTERVENTI/AZIONI: Gestione in rete attraverso l'approvazione della convenzione ex art. 30 D.Lgs. n. 267/2000, realizzazione di eventi rivolti alle varie fasce di età di tipo teatrale, concertistico e altre attività di promozione culturale.

Indicatori

Centro di costo	Indicatore	Minimo	Massimo	Valore atteso	Rilevato	Scost.
7218 - Cultura	ATTIVITA' CONCERTISTICA E ALTRE ATTIVITA' - Consolidamento band/gruppi coinvolti	0,00	1,00	1,00	1,00	0,00%
7218 - Cultura	ATTIVITA' CONCERTISTICA E ALTRE ATTIVITA' - Consolidamento n. partecipanti (+/- 5%)	0,00	1,00	1,00	1,00	0,00%
Comune di Arese	Grado di realizzazione	0,00	100,00	100,00	100,00	0,00%
7218 - Cultura	POLO INSIEME GROANE - Consolidamento numero iniziative (+/- 5%)	0,00	1,00	1,00	0,00	-100,00%
7218 - Cultura	POLO INSIEME GROANE - Consolidamento numero partecipanti (+/- 10%)	0,00	1,00	1,00	1,00	0,00%
7218 - Cultura	SISTEMA TEATRALE - Consolidamento n. partecipanti (+/- 5%)	0,00	1,00	1,00	1,00	0,00%
7218 - Cultura	SISTEMA TEATRALE - Consolidamento n. iniziative	0,00	1,00	1,00	1,00	0,00%

Impegno del personale (rispetto al debito orario complessivo)

Personale	Centro Di Costo	a-PREVISIONE	b-CONSUNTIVO
BORELLA AUGUSTO	7218 - Cultura	100,00	100,00
CIOFFI RUGGERO	7218 - Cultura	70,00	70,00
PAGANINI ROSELLA	10015 - Comune servizi generali	11,00	11,00
PECIS DANILLA	7218 - Cultura	72,00	72,00

Piano obiettivi 2014 - Consuntivo al 31/12

Descrizione	Padre	Codice	Responsabile	Centro di costo	Peso	
5-2-3- Progetto nuova Biblioteca comunale	Obiettivo Strategico	02-Attività culturali e interventi diversi nel settore culturale - PROMOZIONE DELLA CULTURA	2014-05-02-03	PAGANINI ROSELLA	7108 - Biblioteca	5,00

Date previste ed effettive

Data inizio prevista	Data fine prevista	Data inizio effettiva	Data fine effettiva
01/01/2014	31/12/2014	01/01/2014	31/12/2014

Note

Nota

FINALITA': Realizzazione nuova biblioteca. INTERVENTI/AZIONI: a seguito della localizzazione della nuova Biblioteca presso il Centro Sportivo comunale, definizione dei passaggi più opportuni per una corretta progettazione degli spazi, avvalendosi della competenza del CSBNO.

Indicatori

Centro di costo	Indicatore	Minimo	Massimo	Valore atteso	Rilevato	Scost.
Comune di Arese	Grado di realizzazione	0,00	100,00	100,00	100,00	0,00%
7108 - Biblioteca	N. incontri/passaggi relativi all'avvio di un percorso di condivisione partecipata dell'idea progettuale	0,00	15,00	15,00	16,00	6,67%
7108 - Biblioteca	Presentazione del progetto finale alla cittadinanza	0,00	1,00	1,00	0,00	-100,00%

Impegno del personale (rispetto al debito orario complessivo)

Personale	Centro Di Costo	a-PREVISIONE	b-CONSUNTIVO
CISLAGHI MARIA GRAZIA	7108 - Biblioteca	15,00	15,00
FORTUNATO MAURO	7108 - Biblioteca	15,00	15,00
PAGANINI ROSELLA	10015 - Comune servizi generali	3,00	3,00
VALLARIN CARMELA	7108 - Biblioteca	10,00	10,00

Piano obiettivi 2014 - Consuntivo al 31/12

Descrizione	Padre	Codice	Responsabile	Centro di costo	Peso	
5-2-4- Sostegno attività associazionismo	Obiettivo Operativo	02-Attività culturali e interventi diversi nel settore culturale - PROMOZIONE DELLA CULTURA	2014-05-02-04	PAGANINI ROSELLA	6874 - Volontariato	3,00

Date previste ed effettive

Data inizio prevista	Data fine prevista	Data inizio effettiva	Data fine effettiva
01/01/2014	31/12/2014	01/01/2014	31/12/2014

Note

Nota
FINALITA': Censimento, valorizzazione e sostegno alle associazioni. INTERVENTI/AZIONI: iscrizione all'Albo delle associazioni, utilizzo dello spazio del Forum delle Associazioni e agevolazioni tariffarie per l'utilizzo degli spazi.

Indicatori

Centro di costo	Indicatore	Minimo	Massimo	Valore atteso	Rilevato	Scost.
6874 - Volontariato	Consolidamento numero associazioni iscritte (+/- 5%)	0,00	1,00	1,00	1,00	0,00%
6874 - Volontariato	Consolidamento numero convenzioni utilizzo permanente degli spazi	0,00	1,00	1,00	1,00	0,00%
Comune di Arese	Grado di realizzazione	0,00	100,00	100,00	100,00	0,00%

Impegno del personale (rispetto al debito orario complessivo)

Personale	Centro Di Costo	a-PREVISIONE	b-CONSUNTIVO
CIOFFI RUGGERO	7218 - Cultura	10,00	10,00
PAGANINI ROSELLA	10015 - Comune servizi generali	7,00	7,00
PECIS DANILLA	7218 - Cultura	5,00	5,00
RIDOLFI ANNA	7265 - Tempo libero ed eventi sportivi	13,00	13,00

Piano obiettivi 2014 - Consuntivo al 31/12

Descrizione	Padre	Codice	Responsabile	Centro di costo	Peso	
5-2-5- Civica Scuola di Musica	Obiettivo Operativo	02-Attività culturali e interventi diversi nel settore culturale - PROMOZIONE DELLA CULTURA	2014-05-02-05	PAGANINI ROSELLA	7212 - Civica Scuola di Musica	3,00

Date previste ed effettive

Data inizio prevista	Data fine prevista	Data inizio effettiva	Data fine effettiva
01/01/2014	31/12/2014	01/01/2014	31/12/2014

Note

Nota
FINALITA': offrire alla cittadinanza una valida alternativa alle lezioni musicali private. INTERVENTI/AZIONI: garantire standard didattici di qualità attraverso il mantenimento di una proposta di corsi tradizionali accanto a innovativi programmi ispirati alle nuove linee guida in auge presso le scuole musicali europee.

Indicatori

Centro di costo	Indicatore	Minimo	Massimo	Valore atteso	Rilevato	Scost.
7212 - Civica Scuola di Musica	Consolidamento N. corsi avviati	0,00	1,00	1,00	1,00	0,00%
7212 - Civica Scuola di Musica	Consolidamento n. iscritti (+/- 5%)	0,00	1,00	1,00	0,00	-100,00%
Comune di Arese	Grado di realizzazione	0,00	100,00	100,00	100,00	0,00%

Impegno del personale (rispetto al debito orario complessivo)

Personale	Centro Di Costo	a-PREVISIONE	b-CONSUNTIVO
CIOFFI RUGGERO	7218 - Cultura	10,00	10,00
PAGANINI ROSELLA	10015 - Comune servizi generali	5,00	5,00
PECIS DANILLA	7218 - Cultura	15,00	15,00

Piano obiettivi 2014 - Consuntivo al 31/12

Descrizione	Padre	Codice	Responsabile	Centro di costo	Peso	
06-Politiche giovanili, sport e tempo libero - LE PERSONE E LA QUALITA' DELLA VITA	Missione	PDO 2014	2014-06	PAGANINI ROSELLA	Comune di Arese	28,00

Date previste ed effettive

Data inizio prevista	Data fine prevista	Data inizio effettiva	Data fine effettiva
01/01/2014	31/12/2014	01/01/2014	31/12/2014

Note

Nota

Programmi / Obiettivi

Descrizione	Data Inizio Prevista	Data Fine Prevista	Data Inizio Effettiva	Data Fine Effettiva	Peso	Stato
01-Sport e tempo libero - SPORT E TEMPO LIBERO: RILANCIO FUNZIONE SOCIALE	01/01/2014	31/12/2014	01/01/2014	31/12/2014	15,00	Concluso
02-Giovani - SPORT E TEMPO LIBERO: RILANCIO FUNZIONE SOCIALE	01/01/2014	31/12/2014	01/01/2014	31/12/2014	13,00	Concluso

Piano obiettivi 2014 - Consuntivo al 31/12

Descrizione	Padre	Codice	Responsabile	Centro di costo	Peso
01-Sport e tempo libero - SPORT E TEMPO LIBERO: RILANCIO FUNZIONE SOCIALE	Programma	06-Politiche giovanili, sport e tempo libero - LE PERSONE E LA QUALITA' DELLA VITA 2014-06-01	PAGANINI ROSELLA	Comune di Arese	15,00

Date previste ed effettive

Data inizio prevista	Data fine prevista	Data inizio effettiva	Data fine effettiva
01/01/2014	31/12/2014	01/01/2014	31/12/2014

Note

Nota

Programmi / Obiettivi

Descrizione	Data Inizio Prevista	Data Fine Prevista	Data Inizio Effettiva	Data Fine Effettiva	Peso	Stato
6-1-1- Realizzazione iniziative Sport e Tempo Libero	01/01/2014	31/12/2014	01/01/2014	31/12/2014	5,00	Concluso
6-1-2- Gestione impianti sportivi	01/01/2014	31/12/2014	01/01/2014	31/12/2014	10,00	Concluso

Piano obiettivi 2014 - Consuntivo al 31/12

Descrizione	Padre	Codice	Responsabile	Centro di costo	Peso	
6-1-1- Realizzazione iniziative Sport e Tempo Libero	Obiettivo Operativo	01-Sport e tempo libero - SPORT E TEMPO LIBERO: RILANCIO FUNZIONE SOCIALE	2014-06-01-01	PAGANINI ROSELLA	7265 - Tempo libero ed eventi sportivi	5,00

Date previste ed effettive

Data inizio prevista	Data fine prevista	Data inizio effettiva	Data fine effettiva
01/01/2014	31/12/2014	01/01/2014	31/12/2014

Note

Nota

FINALITA': Garantire l'offerta di iniziative legate al tempo libero, lo sport, la conservazione delle tradizioni areesine (proloco) sul territorio sia mediante l'organizzazione diretta che in rete attraverso Sportgroane e le associazioni del territorio in attuazione del principio di sussidiarietà orizzontale.

INTERVENTI/AZIONI: Gestione in rete attraverso l'approvazione della convenzione ex art. 30 D.Lgs. n. 267/2000, realizzazione di eventi rivolti alle varie fasce di età di tipo ricreativo, ludico, di svago e sportivo.

Indicatori

Centro di costo	Indicatore	Minimo	Massimo	Valore atteso	Rilevato	Scost.
7265 - Tempo libero ed eventi sportivi	Consolidamento n. iniziative	0,00	1,00	1,00	1,00	0,00%
7265 - Tempo libero ed eventi sportivi	Consolidamento n. partecipanti (+/- 5%)	0,00	1,00	1,00	1,00	0,00%
Comune di Arese	Grado di realizzazione	0,00	100,00	100,00	100,00	0,00%

Impegno del personale (rispetto al debito orario complessivo)

Personale	Centro Di Costo	a-PREVISIONE	b-CONSUNTIVO
COZZA MARIALUISA	7265 - Tempo libero ed eventi sportivi	7,00	7,00
PAGANINI ROSELLA	10015 - Comune servizi generali	7,00	7,00
RIDOLFI ANNA	7265 - Tempo libero ed eventi sportivi	35,00	35,00

Piano obiettivi 2014 - Consuntivo al 31/12

Descrizione	Padre	Codice	Responsabile	Centro di costo	Peso	
6-1-2- Gestione impianti sportivi	Obiettivo Operativo	01-Sport e tempo libero - SPORT E TEMPO LIBERO: RILANCIO FUNZIONE SOCIALE	2014-06-01-02	PAGANINI ROSELLA	7321 - Impianti sportivi	10,00

Date previste ed effettive

Data inizio prevista	Data fine prevista	Data inizio effettiva	Data fine effettiva
01/01/2014	31/12/2014	01/01/2014	31/12/2014

Note

Nota

FINALITA': mettere a disposizione della cittadinanza arecina adeguati spazi per lo svolgimento delle varie discipline sportive a tariffe differenziate e contenute, volti a incentivare e promuovere lo svolgimento della pratica sportiva: A) centro sportivo comunale; B) piscina di Valera; C) impianto di pesca sportiva; D) palestre scolastiche. INTERVENTI/AZIONI: trattandosi di atti di concessione il ruolo dell'Amministrazione comunale, dopo aver provveduto all'assegnazione di vari servizi in attuazione della normativa vigente, è il monitoraggio dell'andamento del servizio.

Indicatori

Centro di costo	Indicatore	Minimo	Massimo	Valore atteso	Rilevato	Scost.
7321 - Impianti sportivi	Diminuzione del 10% del n. di lamentele da parte dei cittadini	0,00	1,00	1,00	1,00	0,00%
Comune di Arese	Grado di realizzazione	0,00	100,00	100,00	100,00	0,00%

Impegno del personale (rispetto al debito orario complessivo)

Personale	Centro Di Costo	a-PREVISIONE	b-CONSUNTIVO
COZZA MARIALUISA	7265 - Tempo libero ed eventi sportivi	10,00	10,00
PAGANINI ROSELLA	10015 - Comune servizi generali	15,00	15,00
RIDOLFI ANNA	7265 - Tempo libero ed eventi sportivi	35,00	35,00

Piano obiettivi 2014 - Consuntivo al 31/12

Descrizione	Padre	Codice	Responsabile	Centro di costo	Peso
02-Giovani - SPORT E TEMPO LIBERO: RILANCIO FUNZIONE SOCIALE	Programma	06-Politiche giovanili, sport e tempo libero - LE PERSONE E LA QUALITA' DELLA VITA 2014-06-02	BERTON STELLA	Comune di Arese	13,00

Date previste ed effettive

Data inizio prevista	Data fine prevista	Data inizio effettiva	Data fine effettiva
01/01/2014	31/12/2014	01/01/2014	31/12/2014

Note

Nota

Programmi / Obiettivi

Descrizione	Data Inizio Prevista	Data Fine Prevista	Data Inizio Effettiva	Data Fine Effettiva	Peso	Stato
6-2-1- Istituzione di un tavolo locale di consultazione delle politiche giovanili che affronti, in condivisione con le altre agenzie educative del territorio, percorsi progettuali di carattere sociale, civile, culturale.	01/03/2014	31/12/2014	01/03/2014	31/12/2014	2,00	Concluso
6-2-2- Avvio processo di coprogettazione per la realizzazione di interventi a favore della popolazione giovanile	01/04/2014	31/12/2014	01/04/2014	31/12/2014	5,00	Concluso
6-2-3- Realizzazione di progetti di prevenzione alla salute e al benessere a favore di adolescenti, giovani, educatori formali e informali	01/01/2014	31/12/2014	01/01/2014	31/12/2014	3,00	Concluso
6-2-4- Gestione centro di aggregazione giovanile Spek	01/01/2014	30/06/2014	01/01/2014	30/06/2014	3,00	Concluso

Piano obiettivi 2014 - Consuntivo al 31/12

Descrizione	Padre	Codice	Responsabile	Centro di costo	Peso	
6-2-1- Istituzione di un tavolo locale di consultazione delle politiche giovanili che affronti, in condivisione con le altre agenzie educative del territorio, percorsi progettuali di carattere sociale, civile, culturale.	Obiettivo Strategico	02-Giovani - SPORT E TEMPO LIBERO: RILANCIO FUNZIONE SOCIALE	2014-06-02-01	BERTON STELLA	6813 - Giovani	2,00

Date previste ed effettive

Data inizio prevista	Data fine prevista	Data inizio effettiva	Data fine effettiva
01/03/2014	31/12/2014	01/03/2014	31/12/2014

Note

Nota

La finalità è quella di addivenire alla progettazione e realizzazione di attività / interventi / servizi basata su una visione condivisa della condizione dei giovani areisini e sostenuta da tutte le parti sociali della comunità.

Indicatori

Centro di costo	Indicatore	Minimo	Massimo	Valore atteso	Rilevato	Scost.
Comune di Arese	Grado di realizzazione	0,00	100,00	100,00	100,00	0,00%
6813 - Giovani	N. progetti condivisi e attivati	0,00	3,00	3,00	1,00	-66,67%
6813 - Giovani	N. soggetti coinvolti	0,00	4,00	4,00	19,00	375,00%
6813 - Giovani	Relazione a consuntivo entro dicembre 2014	0,00	1,00	1,00	1,00	0,00%

Impegno del personale (rispetto al debito orario complessivo)

Personale	Centro Di Costo	a-PREVISIONE	b-CONSUNTIVO
BERTON STELLA	6035 - Servizi generali settore socio-educativo	6,00	6,00
CAVALLI ROSSANA	6141 - Portatori di handicap	10,00	10,00

MAPELLI ELENA	6125 - Minori	4,00	4,00
---------------	---------------	------	------

Piano obiettivi 2014 - Consuntivo al 31/12

Descrizione	Padre	Codice	Responsabile	Centro di costo	Peso	
6-2-2- Avvio processo di coprogettazione per la realizzazione di interventi a favore della popolazione giovanile	Obiettivo Strategico	02-Giovani - SPORT E TEMPO LIBERO: RILANCIO FUNZIONE SOCIALE	2014-06-02-02	BERTON STELLA	6813 - Giovani	5,00

Date previste ed effettive

Data inizio prevista	Data fine prevista	Data inizio effettiva	Data fine effettiva
01/04/2014	31/12/2014	01/04/2014	31/12/2014

Note

Nota

La finalità è quella di addivenire alla realizzazione di progetti di intervento in aree condivise con le realtà educative locali, in cui è richiesta una forte innovazione nella definizione di politiche a favore dei giovani, la creazione di sinergie e collaborazioni fra tutti i soggetti coinvolti, la valorizzazione delle risorse e delle potenzialità disponibili, attraverso la promozione della collaborazione tra tutti i soggetti pubblici e privati, in particolare coinvolgendo i soggetti del terzo settore e favorendo la responsabilità sociale. Il carattere innovativo della procedura attivata risponde all'esigenza ed alla volontà di stimolare l'innovazione e la diversificazione dei modelli organizzativi e delle forme di erogazione dei servizi e degli interventi educativi, sociali, di promozione del benessere comunitario, di stimolare la crescita qualitativa e la capacità di offerta delle organizzazioni afferenti al terzo settore, in modo che esse possano concorrere, sempre più efficacemente, alla realizzazione degli interventi di promozione, prevenzione e tutela sociale del territorio, dentro le regole pubbliche e utilizzando modalità concertative di coprogettazione con gli Enti Locali.

Indicatori

Centro di costo	Indicatore	Minimo	Massimo	Valore atteso	Rilevato	Scost.
Comune di Arese	Grado di realizzazione	0,00	100,00	100,00	100,00	0,00%
6813 - Giovani	N. soggetti coinvolti	0,00	4,00	4,00	4,00	0,00%
6813 - Giovani	Relazione a consuntivo circa gli esiti della co-progettazione	0,00	1,00	1,00	1,00	0,00%

Impegno del personale (rispetto al debito orario complessivo)

Personale	Centro Di Costo	a-PREVISIONE	b-CONSUNTIVO
BERTON STELLA	6035 - Servizi generali settore socio-educativo	7,00	7,00

CAVALLI ROSSANA	6141 - Portatori di handicap	10,00	10,00
MAPELLI ELENA	6125 - Minori	4,00	4,00

Piano obiettivi 2014 - Consuntivo al 31/12

Descrizione	Padre	Codice	Responsabile	Centro di costo	Peso	
6-2-3- Realizzazione di progetti di prevenzione alla salute e al benessere a favore di adolescenti, giovani, educatori formali e informali	Obiettivo Strategico	02-Giovani - SPORT E TEMPO LIBERO: RILANCIO FUNZIONE SOCIALE	2014-06-02-03	BERTON STELLA	6813 - Giovani	3,00

Date previste ed effettive

Data inizio prevista	Data fine prevista	Data inizio effettiva	Data fine effettiva
01/01/2014	31/12/2014	01/01/2014	31/12/2014

Note

Nota

La finalità dei progetti succitati è quella di promuovere e sostenere una comunità "educante" ovvero che le diverse componenti della comunità arecina in sinergia tra loro acquisiscano sensibilità, competenze, capacità in tema di promozione e sostegno della salute e del benessere a favore di tutte le fasce della popolazione, soprattutto giovanile.

Indicatori

Centro di costo	Indicatore	Minimo	Massimo	Valore atteso	Rilevato	Scost.
Comune di Arese	Grado di realizzazione	0,00	100,00	100,00	100,00	0,00%
6813 - Giovani	Grado di soddisfazione dei partecipanti: percentuale questionari positivi	0,00	50,00	50,00	0,00	-100,00%
6813 - Giovani	N. soggetti coinvolti	0,00	100,00	100,00	20,00	-80,00%
6813 - Giovani	Relazione a consuntivo entro dicembre 2014	0,00	1,00	1,00	1,00	0,00%

Impegno del personale (rispetto al debito orario complessivo)

Personale	Centro Di Costo	a-PREVISIONE	b-CONSUNTIVO
BERTON STELLA	6035 - Servizi generali settore socio-educativo	3,00	3,00

Piano obiettivi 2014 - Consuntivo al 31/12

Descrizione	Padre	Codice	Responsabile	Centro di costo	Peso	
6-2-4- Gestione centro di aggregazione giovanile Spek	Obiettivo Operativo	02-Giovani - SPORT E TEMPO LIBERO: RILANCIO FUNZIONE SOCIALE	2014-06-02-04	BERTON STELLA	6813 - Giovani	3,00

Date previste ed effettive

Data inizio prevista	Data fine prevista	Data inizio effettiva	Data fine effettiva
01/01/2014	30/06/2014	01/01/2014	30/06/2014

Note

Nota

Ormai da 10 anni il centro giovanile è parte integrante della rete dei servizi locali rivolti alla popolazione giovanile. La finalità è di offrire ai ragazzi spazi aggregativi e socializzanti di contrasto al disagio giovanile ed all'esclusione sociale, nonché di promozione al benessere e alla salute.

Indicatori

Centro di costo	Indicatore	Minimo	Massimo	Valore atteso	Rilevato	Scost.
Comune di Arese	Grado di realizzazione	0,00	100,00	100,00	100,00	0,00%
6813 - Giovani	N. ragazzi partecipanti	0,00	100,00	100,00	60,00	-40,00%
6813 - Giovani	Relazione a consuntivo entro dicembre 2014	0,00	1,00	1,00	1,00	0,00%

Impegno del personale (rispetto al debito orario complessivo)

Personale	Centro Di Costo	a-PREVISIONE	b-CONSUNTIVO
BERTON STELLA	6035 - Servizi generali settore socio-educativo	4,00	4,00
CAVALLI ROSSANA	6141 - Portatori di handicap	5,00	5,00

Piano obiettivi 2014 - Consuntivo al 31/12

Descrizione	Padre	Codice	Responsabile	Centro di costo	Peso	
08-Assetto del territorio ed edilizia abitativa - IL TERRITORIO	Missione	PDO 2014	2014-08	MILANI SERGIO	Comune di Arese	91,00

Date previste ed effettive

Data inizio prevista	Data fine prevista	Data inizio effettiva	Data fine effettiva
01/01/2014	31/12/2014	01/01/2014	31/12/2014

Note

Nota

Programmi / Obiettivi

Descrizione	Data Inizio Prevista	Data Fine Prevista	Data Inizio Effettiva	Data Fine Effettiva	Peso	Stato
01-Urbanistica e assetto del territorio - RECUPERO E RIQUALIFICAZIONE DELL'EDILIZIA PUBBLICA E RESIDENZIALE	01/01/2014	31/12/2014	01/01/2014	31/12/2014	81,00	Concluso
02-Edilizia residenziale pubblica e locale e piani di edilizia economico-popolare - RECUPERO E RIQUALIFICAZIONE DELL'EDILIZIA PUBBLICA E RESIDENZIALE	01/01/2014	31/12/2014	01/01/2014	30/06/2014	10,00	Concluso

Piano obiettivi 2014 - Consuntivo al 31/12

Descrizione	Padre	Codice	Responsabile	Centro di costo	Peso	
01-Urbanistica e assetto del territorio - RECUPERO E RIQUALIFICAZIONE DELL'EDILIZIA PUBBLICA E RESIDENZIALE	Programma	08-Assetto del territorio ed edilizia abitativa - IL TERRITORIO	2014-08-01	UBEZIO ELISABETTA	Comune di Arese	81,00

Date previste ed effettive

Data inizio prevista	Data fine prevista	Data inizio effettiva	Data fine effettiva
01/01/2014	31/12/2014	01/01/2014	31/12/2014

Note

Nota

Programmi / Obiettivi

Descrizione	Data Inizio Prevista	Data Fine Prevista	Data Inizio Effettiva	Data Fine Effettiva	Peso	Stato
8-1-1- Differenziare e articolare l'offerta di abitazioni rispetto alle tipologie di domanda	01/01/2014	31/10/2014	01/01/2014	27/08/2014	12,00	Concluso
8-1-2- Migliorare la qualità urbanistica e favorire la memoria delle radici culturali della città	01/01/2014	31/10/2014	01/01/2014	27/08/2014	12,00	Concluso
8-1-3- Migliorare la qualità urbanistica e favorire la memoria delle radici culturali della città	01/01/2014	31/10/2014	01/01/2014	31/12/2014	10,00	In ritardo
8-1-4- Incentivare interventi per il recupero dei vuoti urbani e il miglioramento della sostenibilità energetica degli immobili	01/01/2014	31/10/2014	01/01/2014	27/08/2014	12,00	Concluso
8-1-5- Incentivare interventi per il recupero dei vuoti urbani e il miglioramento della sostenibilità energetica degli immobili	01/01/2014	31/10/2014	01/01/2014	30/06/2014	10,00	Concluso
8-1-6- Trasformazione dell'area Ex-Alfa Romeo	01/01/2014	31/12/2014	01/01/2014	31/12/2014	10,00	Concluso
8-1-7- Presenza attiva sui tavoli istituzionali di Expo 2015	01/01/2014	31/12/2014	01/01/2014	31/12/2014	10,00	Concluso
8-1-8- Partecipazione alla realizzazione della Città Metropolitana	01/01/2014	31/12/2014	01/01/2014	31/12/2014	5,00	Concluso

Piano obiettivi 2014 - Consuntivo al 31/12

Descrizione	Padre	Codice	Responsabile	Centro di costo	Peso	
8-1-1- Differenziare e articolare l'offerta di abitazioni rispetto alle tipologie di domanda	Obiettivo Strategico	01-Urbanistica e assetto del territorio - RECUPERO E RIQUALIFICAZIONE DELL'EDILIZIA PUBBLICA E RESIDENZIALE	2014-08-01-01	UBEZIO ELISABETTA	9168 - Urbanistica ed Edilizia	12,00

Date previste ed effettive

Data inizio prevista	Data fine prevista	Data inizio effettiva	Data fine effettiva
01/01/2014	31/10/2014	01/01/2014	27/08/2014

Note

Nota

L'approvazione del PGT permetterà l'attuazione del consumo di suolo ""garantendo la prosecuzione della tutela del paesaggio urbano e della qualità architettonica degli edifici privati/Linee guida per Regolamento Qualità Architettonica degli Edifici e non consentire il Recupero del sottotetto ai fini abitativi nei "illaggi"

Indicatori

Centro di costo	Indicatore	Minimo	Massimo	Valore atteso	Rilevato	Scost.
9168 - Urbanistica ed Edilizia	Efficacia PGT entro il 31.10.2014	0,00	1,00	1,00	1,00	0,00%
Comune di Arese	Grado di realizzazione	0,00	100,00	100,00	100,00	0,00%

Impegno del personale (rispetto al debito orario complessivo)

Personale	Centro Di Costo	a-PREVISIONE	b-CONSUNTIVO
BUSCHINI SARA LUIGIA	9168 - Urbanistica ed Edilizia	15,00	15,00
D'AMICO PATRIZIA	9168 - Urbanistica ed Edilizia	10,00	10,00
GIOLITO CORRADO	9168 - Urbanistica ed Edilizia	10,00	10,00
UBEZIO ELISABETTA	9168 - Urbanistica ed Edilizia	12,00	12,00

Piano obiettivi 2014 - Consuntivo al 31/12

Descrizione	Padre	Codice	Responsabile	Centro di costo	Peso	
8-1-2- Migliorare la qualità urbanistica e favorire la memoria delle radici culturali della città	Obiettivo Strategico	01-Urbanistica e assetto del territorio - RECUPERO E RIQUALIFICAZIONE DELL'EDILIZIA PUBBLICA E RESIDENZIALE	2014-08-01-02	UBEZIO ELISABETTA	9168 - Urbanistica ed Edilizia	12,00

Date previste ed effettive

Data inizio prevista	Data fine prevista	Data inizio effettiva	Data fine effettiva
01/01/2014	31/10/2014	01/01/2014	27/08/2014

Note

Nota
 Recuperare gli ambiti del vecchio nucleo al fine di ridurre gli stati di degrado e di abbandono di immobili che costituiscono l'impronta originaria del tessuto urbano della città attraverso l'approvazione del Piano di Governo del Territorio e il mantenimento /Nuovo Regolamento per incentivi al recupero degli immobili del Vecchio Nucleo.

Indicatori

Centro di costo	Indicatore	Minimo	Massimo	Valore atteso	Rilevato	Scost.
9168 - Urbanistica ed Edilizia	Efficacia PGT entro il 31.10.2014	0,00	1,00	1,00	1,00	0,00%
Comune di Arese	Grado di realizzazione	0,00	100,00	100,00	100,00	0,00%

Impegno del personale (rispetto al debito orario complessivo)

Personale	Centro Di Costo	a-PREVISIONE	b-CONSUNTIVO
BUSCHINI SARA LUIGIA	9168 - Urbanistica ed Edilizia	20,00	20,00
D'AMICO PATRIZIA	9168 - Urbanistica ed Edilizia	16,00	16,00
GIOLITO CORRADO	9168 - Urbanistica ed Edilizia	20,00	20,00
UBEZIO ELISABETTA	9168 - Urbanistica ed Edilizia	12,00	12,00

Piano obiettivi 2014 - Consuntivo al 31/12

Descrizione	Padre	Codice	Responsabile	Centro di costo	Peso	
8-1-3- Migliorare la qualità urbanistica e favorire la memoria delle radici culturali della città	Obiettivo Strategico	01-Urbanistica e assetto del territorio - RECUPERO E RIQUALIFICAZIONE DELL'EDILIZIA PUBBLICA E RESIDENZIALE	2014-08-01-03	MILANI SERGIO	9168 - Urbanistica ed Edilizia	10,00

Date previste ed effettive

Data inizio prevista	Data fine prevista	Data inizio effettiva	Data fine effettiva
01/01/2014	31/10/2014	01/01/2014	31/12/2014

Note

Nota

Recuperare gli ambiti del vecchio nucleo al fine di ridurre gli stati di degrado e di abbandono di immobili che costituiscono l'impronta originaria del tessuto urbano della città attraverso l'approvazione del Piano di Governo del Territorio e il mantenimento / adeguamento del Regolamento degli incentivi per il Centro storico.

Indicatori

Centro di costo	Indicatore	Minimo	Massimo	Valore atteso	Rilevato	Scost.
9168 - Urbanistica ed Edilizia	Approvazione del PGT ENTRO IL 30.6.2014	0,00	1,00	1,00	1,00	0,00%
Comune di Arese	Grado di realizzazione	0,00	100,00	100,00	100,00	0,00%

Impegno del personale (rispetto al debito orario complessivo)

Personale	Centro Di Costo	a-PREVISIONE	b-CONSUNTIVO
GRASSI STEFANIA	9168 - Urbanistica ed Edilizia	40,00	40,00
MILANI SERGIO	9036 - Servizi generali gestione del territorio	20,00	20,00
MOTTA LUCIA ANNA	9168 - Urbanistica ed Edilizia	25,00	25,00

Piano obiettivi 2014 - Consuntivo al 31/12

Descrizione	Padre	Codice	Responsabile	Centro di costo	Peso	
8-1-4- Incentivare interventi per il recupero dei vuoti urbani e il miglioramento della sostenibilità energetica degli immobili	Obiettivo Strategico	01-Urbanistica e assetto del territorio - RECUPERO E RIQUALIFICAZIONE DELL'EDILIZIA PUBBLICA E RESIDENZIALE	2014-08-01-04	UBEZIO ELISABETTA	9168 - Urbanistica ed Edilizia	12,00

Date previste ed effettive

Data inizio prevista	Data fine prevista	Data inizio effettiva	Data fine effettiva
01/01/2014	31/10/2014	01/01/2014	27/08/2014

Note

Nota

Consentire uno sviluppo sostenibile della Città attraverso l'approvazione del Piano di Governo del Territorio e il mantenimento/Adeguamento del Regolamento Edilizio integrato con concetti e normativa in materia di bioedilizia secondo le linee guida provinciali.

Indicatori

Centro di costo	Indicatore	Minimo	Massimo	Valore atteso	Rilevato	Scost.
9168 - Urbanistica ed Edilizia	Efficacia PGT entro il 31.10.2014	0,00	1,00	1,00	1,00	0,00%
Comune di Arese	Grado di realizzazione	0,00	100,00	100,00	100,00	0,00%

Impegno del personale (rispetto al debito orario complessivo)

Personale	Centro Di Costo	a-PREVISIONE	b-CONSUNTIVO
BUSCHINI SARA LUIGIA	9168 - Urbanistica ed Edilizia	20,00	20,00
D'AMICO PATRIZIA	9168 - Urbanistica ed Edilizia	15,00	15,00
GIOLITO CORRADO	9168 - Urbanistica ed Edilizia	20,00	20,00
UBEZIO ELISABETTA	9168 - Urbanistica ed Edilizia	12,00	12,00
ZENUCCHI MORENA	9207 - Attività produttive	10,00	10,00

Piano obiettivi 2014 - Consuntivo al 31/12

Descrizione	Padre	Codice	Responsabile	Centro di costo	Peso	
8-1-5- Incentivare interventi per il recupero dei vuoti urbani e il miglioramento della sostenibilità energetica degli immobili	Obiettivo Strategico	01-Urbanistica e assetto del territorio - RECUPERO E RIQUALIFICAZIONE DELL'EDILIZIA PUBBLICA E RESIDENZIALE	2014-08-01-05	MILANI SERGIO	9168 - Urbanistica ed Edilizia	10,00

Date previste ed effettive

Data inizio prevista	Data fine prevista	Data inizio effettiva	Data fine effettiva
01/01/2014	31/10/2014	01/01/2014	30/06/2014

Note

Nota

Consentire uno sviluppo sostenibile della città attraverso l-approvazione del Piano di Governo del Territorio e il mantenimento/adeguamento del Regolamento della bioedilizia.

Indicatori

Centro di costo	Indicatore	Minimo	Massimo	Valore atteso	Rilevato	Scost.
9168 - Urbanistica ed Edilizia	Approvazione del PGT ENTRO IL 30.6.2014	0,00	1,00	1,00	1,00	0,00%
Comune di Arese	Grado di realizzazione	0,00	100,00	100,00	100,00	0,00%

Impegno del personale (rispetto al debito orario complessivo)

Personale	Centro Di Costo	a-PREVISIONE	b-CONSUNTIVO
GRASSI STEFANIA	9168 - Urbanistica ed Edilizia	40,00	40,00
MILANI SERGIO	9036 - Servizi generali gestione del territorio	20,00	20,00
MOTTA LUCIA ANNA	9168 - Urbanistica ed Edilizia	25,00	25,00

Piano obiettivi 2014 - Consuntivo al 31/12

Descrizione	Padre	Codice	Responsabile	Centro di costo	Peso	
8-1-6- Trasformazione dell'area Ex-Alfa Romeo	Obiettivo Strategico	01-Urbanistica e assetto del territorio - RECUPERO E RIQUALIFICAZIONE DELL'EDILIZIA PUBBLICA E RESIDENZIALE	2014-08-01-06	MILANI SERGIO	9168 - Urbanistica ed Edilizia	10,00

Date previste ed effettive

Data inizio prevista	Data fine prevista	Data inizio effettiva	Data fine effettiva
01/01/2014	31/12/2014	01/01/2014	31/12/2014

Note

Nota
Rendere maggiormente incisive le risorse volte allo sviluppo economico e sociale dell'area e del territorio potenziando i fattori di sostenibilità ambientale del programma attraverso la definizione di un piano d'azione delle risorse definite dall'AdiP per lo sviluppo socio/economico del territorio.

Indicatori

Centro di costo	Indicatore	Minimo	Massimo	Valore atteso	Rilevato	Scost.
9168 - Urbanistica ed Edilizia	Definizione prima dell'apertura del centro commerciale	0,00	1,00	1,00	1,00	0,00%
Comune di Arese	Grado di realizzazione	0,00	100,00	100,00	100,00	0,00%

Impegno del personale (rispetto al debito orario complessivo)

Personale	Centro Di Costo	a-PREVISIONE	b-CONSUNTIVO
GRASSI STEFANIA	9168 - Urbanistica ed Edilizia	8,00	8,00
MILANI SERGIO	9036 - Servizi generali gestione del territorio	15,00	15,00
MOTTA LUCIA ANNA	9168 - Urbanistica ed Edilizia	10,00	10,00

Piano obiettivi 2014 - Consuntivo al 31/12

Descrizione	Padre	Codice	Responsabile	Centro di costo	Peso	
8-1-7- Presenza attiva sui tavoli istituzionali di Expo 2015	Obiettivo Strategico	01-Urbanistica e assetto del territorio - RECUPERO E RIQUALIFICAZIONE DELL'EDILIZIA PUBBLICA E RESIDENZIALE	2014-08-01-07	MILANI SERGIO	9168 - Urbanistica ed Edilizia	10,00

Date previste ed effettive

Data inizio prevista	Data fine prevista	Data inizio effettiva	Data fine effettiva
01/01/2014	31/12/2014	01/01/2014	31/12/2014

Note

Nota

Fare in modo che gli interventi sul territorio realizzati o da realizzarsi nell'ambito di Expo costituiscano un fattore di sviluppo per la città ed il territorio attraverso accordi che potenzino le infrastrutture e le risorse pubbliche a favore del Comune.

Indicatori

Centro di costo	Indicatore	Minimo	Massimo	Valore atteso	Rilevato	Scost.
Comune di Arese	Grado di realizzazione	0,00	100,00	100,00	100,00	0,00%
9168 - Urbanistica ed Edilizia	Sottoscrizione degli atti di servitù delle aree di proprietà comunale entro 31/12/2014	0,00	1,00	1,00	1,00	0,00%

Impegno del personale (rispetto al debito orario complessivo)

Personale	Centro Di Costo	a-PREVISIONE	b-CONSUNTIVO
MILANI SERGIO	9036 - Servizi generali gestione del territorio	10,00	10,00
MOTTA LUCIA ANNA	9168 - Urbanistica ed Edilizia	10,00	10,00

Piano obiettivi 2014 - Consuntivo al 31/12

Descrizione	Padre	Codice	Responsabile	Centro di costo	Peso	
8-1-8- Partecipazione alla realizzazione della Città Metropolitana	Obiettivo Strategico	01-Urbanistica e assetto del territorio - RECUPERO E RIQUALIFICAZIONE DELL'EDILIZIA PUBBLICA E RESIDENZIALE	2014-08-01-08	MILANI SERGIO	9168 - Urbanistica ed Edilizia	5,00

Date previste ed effettive

Data inizio prevista	Data fine prevista	Data inizio effettiva	Data fine effettiva
01/01/2014	31/12/2014	01/01/2014	31/12/2014

Note

Nota

Migliorare la qualità dei servizi per la città attraverso Accordi con i Comuni contermini, con particolare riguardo alla mobilità sostenibile.

Indicatori

Centro di costo	Indicatore	Minimo	Massimo	Valore atteso	Rilevato	Scost.
Comune di Arese	Grado di realizzazione	0,00	100,00	100,00	100,00	0,00%
9168 - Urbanistica ed Edilizia	Individuazione di procedure di Accordo	0,00	1,00	1,00	1,00	0,00%

Impegno del personale (rispetto al debito orario complessivo)

Personale	Centro Di Costo	a-PREVISIONE	b-CONSUNTIVO
MILANI SERGIO	9036 - Servizi generali gestione del territorio	3,00	3,00
MOTTA LUCIA ANNA	9168 - Urbanistica ed Edilizia	10,00	10,00

Piano obiettivi 2014 - Consuntivo al 31/12

Descrizione	Padre	Codice	Responsabile	Centro di costo	Peso	
02-Edilizia residenziale pubblica e locale e piani di edilizia economico-popolare - RECUPERO E RIQUALIFICAZIONE DELL'EDILIZIA PUBBLICA E RESIDENZIALE	Programma	08-Assetto del territorio ed edilizia abitativa - IL TERRITORIO	2014-08-02	MILANI SERGIO	Comune di Arese	10,00

Date previste ed effettive

Data inizio prevista	Data fine prevista	Data inizio effettiva	Data fine effettiva
01/01/2014	31/12/2014	01/01/2014	30/06/2014

Note

Nota

Programmi / Obiettivi

Descrizione	Data Inizio Prevista	Data Fine Prevista	Data Inizio Effettiva	Data Fine Effettiva	Peso	Stato
8-2-1- Sostegno all'edilizia economico-popolare	01/01/2014	31/12/2014	01/01/2014	30/06/2014	10,00	Concluso

Piano obiettivi 2014 - Consuntivo al 31/12

Descrizione	Padre	Codice	Responsabile	Centro di costo	Peso
8-2-1- Sostegno all'edilizia economico-popolare	Obiettivo Strategico	02-Edilizia residenziale pubblica e locale e piani di edilizia economico-popolare - RECUPERO E RIQUALIFICAZIONE DELL'EDILIZIA PUBBLICA E RESIDENZIALE 2014-08-02-01	MILANI SERGIO	9168 - Urbanistica ed Edilizia	10,00

Date previste ed effettive

Data inizio prevista	Data fine prevista	Data inizio effettiva	Data fine effettiva
01/01/2014	31/12/2014	01/01/2014	30/06/2014

Note

Nota
Incrementare in termini qualitativi e quantitativi le risposte sociali per la casa per le famiglie meno abbienti attraverso la costituzione di un tavolo di confronto e di interrelazione con ALER, all'approvazione del P.G.T. ed all'aggiornamento del regolamento che disciplina l'edilizia sociale a livello comunale.

Indicatori

Centro di costo	Indicatore	Minimo	Massimo	Valore atteso	Rilevato	Scost.
9168 - Urbanistica ed Edilizia	Approvazione del PGT ENTRO IL 30.6.2014 ed avvio di un sistema di relazione con ALER	0,00	1,00	1,00	1,00	0,00%
Comune di Arese	Grado di realizzazione	0,00	100,00	100,00	100,00	0,00%

Impegno del personale (rispetto al debito orario complessivo)

Personale	Centro Di Costo	a-PREVISIONE	b-CONSUNTIVO
BRENNA MICHELA CARLOTTA CLELIA	1239 - Gestione del patrimonio	10,00	10,00
GRASSI STEFANIA	9168 - Urbanistica ed Edilizia	7,00	7,00
MILANI SERGIO	9036 - Servizi generali gestione del territorio	3,00	3,00
MOTTA LUCIA ANNA	9168 - Urbanistica ed Edilizia	5,00	5,00

Piano obiettivi 2014 - Consuntivo al 31/12

Descrizione	Padre	Codice	Responsabile	Centro di costo	Peso	
09-Sviluppo sostenibile e tutela del territorio e dell'ambiente - IL TERRITORIO	Missione	PDO 2014	2014-09	UBEZIO ELISABETTA	Comune di Arese	59,00

Date previste ed effettive

Data inizio prevista	Data fine prevista	Data inizio effettiva	Data fine effettiva
01/01/2014	31/12/2014	01/01/2014	

Note

Nota

Programmi / Obiettivi

Descrizione	Data Inizio Prevista	Data Fine Prevista	Data Inizio Effettiva	Data Fine Effettiva	Peso	Stato
01-Difesa del suolo	01/01/2014	31/12/2014	01/01/2014	27/08/2014	8,00	Concluso
02-Tutela, valorizzazione e recupero ambientale	01/01/2014	31/12/2014	01/01/2014		8,00	In ritardo
03-Rifiuti	01/01/2014	31/12/2014	01/05/2014	31/12/2014	8,00	Concluso
05-Aree protette, parchi naturali, protezione naturalistica e forestazione	01/01/2014	31/12/2014	01/01/2014	31/12/2014	19,00	Concluso
06-Tutela e valorizzazione delle risorse idriche	01/01/2014	31/12/2014	01/01/2014	27/08/2014	8,00	Concluso
08-Qualità dell'aria e riduzione dell'inquinamento	01/01/2014	31/12/2014	01/01/2014	27/08/2014	8,00	Concluso

Piano obiettivi 2014 - Consuntivo al 31/12

Descrizione	Padre	Codice	Responsabile	Centro di costo	Peso	
01-Difesa del suolo	Programma	09-Sviluppo sostenibile e tutela del territorio e dell'ambiente - IL TERRITORIO	2014-09-01	UBEZIO ELISABETTA	Comune di Arese	8,00

Date previste ed effettive

Data inizio prevista	Data fine prevista	Data inizio effettiva	Data fine effettiva
01/01/2014	31/12/2014	01/01/2014	27/08/2014

Note

Nota

Programmi / Obiettivi

Descrizione	Data Inizio Prevista	Data Fine Prevista	Data Inizio Effettiva	Data Fine Effettiva	Peso	Stato
9-1-1- Prevenire il rischio geologico, idrogeologico e sismico	01/01/2014	31/10/2014	01/01/2014	27/08/2014	8,00	Concluso

Piano obiettivi 2014 - Consuntivo al 31/12

Descrizione	Padre	Codice	Responsabile	Centro di costo	Peso	
9-1-1- Prevenire il rischio geologico, idrogeologico e sismico	Obiettivo Operativo	01-Difesa del suolo	2014-09-01-01	UBEZIO ELISABETTA	9168 - Urbanistica ed Edilizia	8,00

Date previste ed effettive

Data inizio prevista	Data fine prevista	Data inizio effettiva	Data fine effettiva
01/01/2014	31/10/2014	01/01/2014	27/08/2014

Note

Nota
Limitare il consumo di suolo anche attraverso l'individuazione delle aree di pericolosità e vulnerabilità geologica, idrogeologica e sismica, nonché le norme e le prescrizioni a cui le medesime aree sono assoggettate attraverso lo Studio della componente geologica, idrogeologica e sismica del territorio della Città parte integrante del DdP del PGT.

Indicatori

Centro di costo	Indicatore	Minimo	Massimo	Valore atteso	Rilevato	Scost.
9168 - Urbanistica ed Edilizia	Efficacia PGT entro il 31.10.2014	0,00	1,00	1,00	1,00	0,00%
Comune di Arese	Grado di realizzazione	0,00	100,00	100,00	100,00	0,00%

Impegno del personale (rispetto al debito orario complessivo)

Personale	Centro Di Costo	a-PREVISIONE	b-CONSUNTIVO
BUSCHINI SARA LUIGIA	9168 - Urbanistica ed Edilizia	10,00	10,00
D'AMICO PATRIZIA	9168 - Urbanistica ed Edilizia	9,00	9,00
GIOLITO CORRADO	9168 - Urbanistica ed Edilizia	10,00	10,00
UBEZIO ELISABETTA	9168 - Urbanistica ed Edilizia	8,00	8,00
ZENUCCHI MORENA	9207 - Attività produttive	10,00	10,00

Piano obiettivi 2014 - Consuntivo al 31/12

Descrizione	Padre	Codice	Responsabile	Centro di costo	Peso	
02-Tutela, valorizzazione e recupero ambientale	Programma	09-Sviluppo sostenibile e tutela del territorio e dell'ambiente - IL TERRITORIO	2014-09-02	UBEZIO ELISABETTA	Comune di Arese	8,00

Date previste ed effettive

Data inizio prevista	Data fine prevista	Data inizio effettiva	Data fine effettiva
01/01/2014	31/12/2014	01/01/2014	

Note

Nota

Programmi / Obiettivi

Descrizione	Data Inizio Prevista	Data Fine Prevista	Data Inizio Effettiva	Data Fine Effettiva	Peso	Stato
9-2-1- Migliorare la qualità dell'ambiente e del paesaggio	01/01/2014	31/12/2014	01/01/2014		8,00	In ritardo

Piano obiettivi 2014 - Consuntivo al 31/12

Descrizione	Padre	Codice	Responsabile	Centro di costo	Peso	
9-2-1- Migliorare la qualità dell'ambiente e del paesaggio	Obiettivo Operativo	02-Tutela, valorizzazione e recupero ambientale	2014-09-02-01	UBEZIO ELISABETTA	9168 - Urbanistica ed Edilizia	8,00

Date previste ed effettive

Data inizio prevista	Data fine prevista	Data inizio effettiva	Data fine effettiva
01/01/2014	31/12/2014	01/01/2014	

Note

Nota
Incentivare i privati all'eliminazione del potenziale rischio dei materiali di copertura contenenti fibre di cemento-amianto negli ambienti di vita attraverso l'elaborazione di nuove linee di indirizzo per la redazione del successivo regolamento disciplinante l'accesso al contributo.

Indicatori

Centro di costo	Indicatore	Minimo	Massimo	Valore atteso	Rilevato	Scost.
Comune di Arese	Grado di realizzazione	0,00	100,00	100,00	20,00	-80,00%
9168 - Urbanistica ed Edilizia	Nuove linee di indirizzo predisposte dal Settore entro il 31.12.2014	0,00	1,00	1,00	0,00	-100,00%

Impegno del personale (rispetto al debito orario complessivo)

Personale	Centro Di Costo	a-PREVISIONE	b-CONSUNTIVO
BUSCHINI SARA LUGIA	9168 - Urbanistica ed Edilizia	10,00	10,00
D'AMICO PATRIZIA	9168 - Urbanistica ed Edilizia	9,00	9,00
GIOLITO CORRADO	9168 - Urbanistica ed Edilizia	10,00	10,00
UBEZIO ELISABETTA	9168 - Urbanistica ed Edilizia	8,00	8,00
ZENUCCHI MORENA	9207 - Attività produttive	20,00	20,00

Piano obiettivi 2014 - Consuntivo al 31/12

Descrizione	Padre	Codice	Responsabile	Centro di costo	Peso	
03-Rifiuti	Programma	09-Sviluppo sostenibile e tutela del territorio e dell'ambiente - IL TERRITORIO	2014-09-03	UBEZIO ELISABETTA	Comune di Arese	8,00

Date previste ed effettive

Data inizio prevista	Data fine prevista	Data inizio effettiva	Data fine effettiva
01/01/2014	31/12/2014	01/05/2014	31/12/2014

Note

Nota

Programmi / Obiettivi

Descrizione	Data Inizio Prevista	Data Fine Prevista	Data Inizio Effettiva	Data Fine Effettiva	Peso	Stato
9-3-1- Gestire la produzione di rifiuti, implementando la raccolta differenziata, introduzione del sacco pesato	01/05/2014	31/12/2014	01/05/2014	31/12/2014	8,00	Concluso

Piano obiettivi 2014 - Consuntivo al 31/12

Descrizione	Padre	Codice	Responsabile	Centro di costo	Peso	
9-3-1- Gestire la produzione di rifiuti, implementando la raccolta differenziata, introduzione del sacco pesato	Obiettivo Operativo	03-Rifiuti	2014-09-03-01	UBEZIO ELISABETTA	4343 - Raccolta/smaltimento rifiuti e pulizia strade	8,00

Date previste ed effettive

Data inizio prevista	Data fine prevista	Data inizio effettiva	Data fine effettiva
01/05/2014	31/12/2014	01/05/2014	31/12/2014

Note

Nota

Migliorare la sostenibilità e qualità insediativa attraverso la riduzione dell'impatto sull'ambiente connesso alla produzione, gestione e recupero del rifiuto urbano (o ad esso assimilato) prodotto mediante l'introduzione dei criteri minimi ambientali (CAM) con il nuovo servizio di igiene urbana che avrà inizio nei primi mesi del 2015 come previsto dal PAES.

Indicatori

Centro di costo	Indicatore	Minimo	Massimo	Valore atteso	Rilevato	Scost.
Comune di Arese	Grado di realizzazione	0,00	100,00	100,00	100,00	0,00%
4343 - Raccolta/smaltimento rifiuti e pulizia strade	Supervisione dei documenti di gara predisposti da Gesem Srl per la gestione del servizio di igiene urbana entro il 31.12.2014	0,00	1,00	1,00	1,00	0,00%

Impegno del personale (rispetto al debito orario complessivo)

Personale	Centro Di Costo	a-PREVISIONE	b-CONSUNTIVO
D'AMICO PATRIZIA	9168 - Urbanistica ed Edilizia	9,00	9,00
UBEZIO ELISABETTA	9168 - Urbanistica ed Edilizia	8,00	8,00
ZENUCCHI MORENA	9207 - Attività produttive	25,00	25,00

Piano obiettivi 2014 - Consuntivo al 31/12

Descrizione	Padre	Codice	Responsabile	Centro di costo	Peso	
05-Aree protette, parchi naturali, protezione naturalistica e forestazione	Programma	09-Sviluppo sostenibile e tutela del territorio e dell'ambiente - IL TERRITORIO	2014-09-05	MENOTTI ANNAPAOLA	Comune di Arese	19,00

Date previste ed effettive

Data inizio prevista	Data fine prevista	Data inizio effettiva	Data fine effettiva
01/01/2014	31/12/2014	01/01/2014	31/12/2014

Note

Nota

Programmi / Obiettivi

Descrizione	Data Inizio Prevista	Data Fine Prevista	Data Inizio Effettiva	Data Fine Effettiva	Peso	Stato
9-5-1- Manutenzione del verde pubblico comunale, dei parchi e dell'arredo urbano	01/01/2014	31/12/2014	01/01/2014	31/12/2014	7,00	Concluso
9-5-2- Potature anno 2014***	01/09/2014	31/12/2014	01/09/2014	31/12/2014	2,00	Concluso
9-5-3- Migliore fruizione di aree a verde: area ex Alfa Romeo comparto est, area boscata interna al complesso dei Salesiani, piste ciclopedonali che attraversano le aree verdi	01/01/2014	31/12/2014	01/01/2014	31/12/2014	10,00	Concluso

Piano obiettivi 2014 - Consuntivo al 31/12

Descrizione	Padre	Codice	Responsabile	Centro di costo	Peso	
9-5-1- Manutenzione del verde pubblico comunale, dei parchi e dell'arredo urbano	Obiettivo Operativo	05-Aree protette, parchi naturali, protezione naturalistica e forestazione	2014-09-05-01	MENOTTI ANNAPOOLA	4238 - Parchi e giardini	7,00

Date previste ed effettive

Data inizio prevista	Data fine prevista	Data inizio effettiva	Data fine effettiva
01/01/2014	31/12/2014	01/01/2014	31/12/2014

Note

Nota

FINALITA': garantire la conservazione del patrimonio a verde comunale AZIONI: monitoraggio, taglio erba, verifica stabilità patrimonio arboreo - sono stati creati un link dalla home page del sito comunale ed una APP (Ginve) per favorire le segnalazioni da parte dei cittadini. Progetto avviato nel 2013.

Indicatori

Centro di costo	Indicatore	Minimo	Massimo	Valore atteso	Rilevato	Scost.
Comune di Arese	Grado di realizzazione	0,00	100,00	100,00	100,00	0,00%
4238 - Parchi e giardini	Tempi di intervento per manutenzione ordinaria (servizi da contratto) in base alle segnalazioni su Ginve: 10 gg	0,00	1,00	1,00	3,00	200,00%

Impegno del personale (rispetto al debito orario complessivo)

Personale	Centro Di Costo	a-PREVISIONE	b-CONSUNTIVO
ALBANESE GIOVANNI	4244 - Rete stradale e parcheggi	3,00	3,00
ANANIA GIOVANNI	4173 - Servizi di manutenzione immobili	5,00	5,00
BOTTOLI DANIELA	4173 - Servizi di manutenzione immobili	28,00	28,00
MENOTTI ANNAPOOLA	4032 - Servizi generali lavori pubblici	1,00	1,00
PRESCENDI MARISA CLEMENTINA	4032 - Servizi generali lavori pubblici	2,00	2,00
PUSTORINO GIOVANNI	4173 - Servizi di manutenzione immobili	5,00	5,00

Piano obiettivi 2014 - Consuntivo al 31/12

Descrizione	Padre	Codice	Responsabile	Centro di costo	Peso	
9-5-2- Potature anno 2014***	Obiettivo Operativo	05-Aree protette, parchi naturali, protezione naturalistica e forestazione	2014-09-05-02	MENOTTI ANNAPAOLA	4238 - Parchi e giardini	2,00

Date previste ed effettive

Data inizio prevista	Data fine prevista	Data inizio effettiva	Data fine effettiva
01/09/2014	31/12/2014	01/09/2014	31/12/2014

Note

Nota
FINALITA': Migliorare la visibilità dei cartelli stradali, migliorare la pulizia dei tetti degli immobili comunali e garantire la sicurezza dei parchi pubblici. AZIONI: esecuzione di interventi di potatura.

Indicatori

Centro di costo	Indicatore	Minimo	Massimo	Valore atteso	Rilevato	Scost.
4238 - Parchi e giardini	Avvio lavori entro il 30/11/2014	0,00	1,00	1,00	1,00	0,00%
Comune di Arese	Grado di realizzazione	0,00	100,00	100,00	100,00	0,00%

Impegno del personale (rispetto al debito orario complessivo)

Personale	Centro Di Costo	a-PREVISIONE	b-CONSUNTIVO
BOTTOLI DANIELA	4173 - Servizi di manutenzione immobili	10,00	10,00
MENOTTI ANNAPAOLA	4032 - Servizi generali lavori pubblici	2,00	2,00

Piano obiettivi 2014 - Consuntivo al 31/12

Descrizione	Padre	Codice	Responsabile	Centro di costo	Peso	
9-5-3- Migliore fruizione di aree a verde: area ex Alfa Romeo comparto est, area boscata interna al complesso dei Salesiani, piste ciclopedonali che attraversano le aree verdi	Obiettivo Strategico	05-Aree protette, parchi naturali, protezione naturalistica e forestazione	2014-09-05-03	MILANI SERGIO	9168 - Urbanistica ed Edilizia	10,00

Date previste ed effettive

Data inizio prevista	Data fine prevista	Data inizio effettiva	Data fine effettiva
01/01/2014	31/12/2014	01/01/2014	31/12/2014

Note

Nota
 Contribuire a completare la Rete ecologica provinciale (REP) e regionale (RER); controllare la qualità paesistica delle aree agricole in continuità con le zone del Parco delle Groane e valorizzare la presenza del Parco stesso anche connettendolo con il sistema del verde comunale. Predisposizione di un' ipotesi di gestione della pineta dei salesiani da sottoporre all'Istituto.

Indicatori

Centro di costo	Indicatore	Minimo	Massimo	Valore atteso	Rilevato	Scost.
9168 - Urbanistica ed Edilizia	Definizione bozza entro la scadenza del 31.12.2014	0,00	1,00	1,00	1,00	0,00%
Comune di Arese	Grado di realizzazione	0,00	100,00	100,00	100,00	0,00%

Impegno del personale (rispetto al debito orario complessivo)

Personale	Centro Di Costo	a-PREVISIONE	b-CONSUNTIVO
GRASSI STEFANIA	9168 - Urbanistica ed Edilizia	5,00	5,00
MILANI SERGIO	9036 - Servizi generali gestione del territorio	10,00	10,00
MOTTA LUCIA ANNA	9168 - Urbanistica ed Edilizia	10,00	10,00

Piano obiettivi 2014 - Consuntivo al 31/12

Descrizione	Padre	Codice	Responsabile	Centro di costo	Peso	
06-Tutela e valorizzazione delle risorse idriche	Programma	09-Sviluppo sostenibile e tutela del territorio e dell'ambiente - IL TERRITORIO	2014-09-06	UBEZIO ELISABETTA	Comune di Arese	8,00

Date previste ed effettive

Data inizio prevista	Data fine prevista	Data inizio effettiva	Data fine effettiva
01/01/2014	31/12/2014	01/01/2014	27/08/2014

Note

Nota

Programmi / Obiettivi

Descrizione	Data Inizio Prevista	Data Fine Prevista	Data Inizio Effettiva	Data Fine Effettiva	Peso	Stato
9-6-1- Ripristino e riqualificazione della rete idrografica minore	01/01/2014	31/10/2014	01/01/2014	27/08/2014	8,00	Concluso

Piano obiettivi 2014 - Consuntivo al 31/12

Descrizione	Padre	Codice	Responsabile	Centro di costo	Peso	
9-6-1- Ripristino e riqualificazione della rete idrografica minore	Obiettivo Operativo	06-Tutela e valorizzazione delle risorse idriche	2014-09-06-01	UBEZIO ELISABETTA	9168 - Urbanistica ed Edilizia	8,00

Date previste ed effettive

Data inizio prevista	Data fine prevista	Data inizio effettiva	Data fine effettiva
01/01/2014	31/10/2014	01/01/2014	27/08/2014

Note

Nota
Mappatura del reticolo idrico minore presente nel territorio comunale, nonché le norme e le prescrizioni a cui i corsi d'acqua e le loro fasce di rispetto sono assoggettati, attraverso il Regolamento di Polizia Idraulica allegato al PdR (PGT), per contribuire al mantenimento e alla salvaguardia dei due sistemi agricoli a nord e a sud della Città.

Indicatori

Centro di costo	Indicatore	Minimo	Massimo	Valore atteso	Rilevato	Scost.
9168 - Urbanistica ed Edilizia	Efficacia PdR entro il 31.10.2014	0,00	1,00	1,00	1,00	0,00%
Comune di Arese	Grado di realizzazione	0,00	100,00	100,00	100,00	0,00%

Impegno del personale (rispetto al debito orario complessivo)

Personale	Centro Di Costo	a-PREVISIONE	b-CONSUNTIVO
D'AMICO PATRIZIA	9168 - Urbanistica ed Edilizia	9,00	9,00
GIOLITO CORRADO	9168 - Urbanistica ed Edilizia	10,00	10,00
UBEZIO ELISABETTA	9168 - Urbanistica ed Edilizia	8,00	8,00

Piano obiettivi 2014 - Consuntivo al 31/12

Descrizione	Padre	Codice	Responsabile	Centro di costo	Peso	
08-Qualità dell'aria e riduzione dell'inquinamento	Programma	09-Sviluppo sostenibile e tutela del territorio e dell'ambiente - IL TERRITORIO	2014-09-08	UBEZIO ELISABETTA	Comune di Arese	8,00

Date previste ed effettive

Data inizio prevista	Data fine prevista	Data inizio effettiva	Data fine effettiva
01/01/2014	31/12/2014	01/01/2014	27/08/2014

Note

Nota

Programmi / Obiettivi

Descrizione	Data Inizio Prevista	Data Fine Prevista	Data Inizio Effettiva	Data Fine Effettiva	Peso	Stato
9-8-1- Monitoraggio delle emissioni elettromagnetiche	01/01/2014	31/10/2014	01/01/2014	27/08/2014	8,00	Concluso

Piano obiettivi 2014 - Consuntivo al 31/12

Descrizione	Padre	Codice	Responsabile	Centro di costo	Peso	
9-8-1- Monitoraggio delle emissioni elettromagnetiche	Obiettivo Operativo	08-Qualità dell'aria e riduzione dell'inquinamento	2014-09-08-01	UBEZIO ELISABETTA	9036 - Servizi generali gestione del territorio	8,00

Date previste ed effettive

Data inizio prevista	Data fine prevista	Data inizio effettiva	Data fine effettiva
01/01/2014	31/10/2014	01/01/2014	27/08/2014

Note

Nota
Migliorare la qualità dell'ambiente attraverso l'acquisizione dell'efficacia di uno strumento di pianificazione urbanistica flessibile come il PGT e pertanto la definitiva decadenza del PRG che permette di applicare il principio di precauzione dalle fonti elettromagnetiche per poter ridurre al minimo l'esposizione delle persone e predisporre così le nuove linee di indirizzo.

Indicatori

Centro di costo	Indicatore	Minimo	Massimo	Valore atteso	Rilevato	Scost.
9036 - Servizi generali gestione del territorio	Efficacia PdR e DdP del PGT entro il 31.10.2014	0,00	1,00	1,00	1,00	0,00%
Comune di Arese	Grado di realizzazione	0,00	100,00	100,00	100,00	0,00%

Impegno del personale (rispetto al debito orario complessivo)

Personale	Centro Di Costo	a-PREVISIONE	b-CONSUNTIVO
D'AMICO PATRIZIA	9168 - Urbanistica ed Edilizia	9,00	9,00
GIOLITO CORRADO	9168 - Urbanistica ed Edilizia	10,00	10,00
UBEZIO ELISABETTA	9168 - Urbanistica ed Edilizia	8,00	8,00
ZENUCCI MORENA	9207 - Attività produttive	10,00	10,00

Piano obiettivi 2014 - Consuntivo al 31/12

Descrizione	Padre	Codice	Responsabile	Centro di costo	Peso	
10-Trasporti e diritto alla mobilità - IL TERRITORIO	Missione	PDO 2014	2014-10	MENOTTI ANNAPAOLA	Comune di Arese	44,00

Date previste ed effettive

Data inizio prevista	Data fine prevista	Data inizio effettiva	Data fine effettiva
01/01/2014	31/12/2014	01/01/2014	

Note

Nota

Programmi / Obiettivi

Descrizione	Data Inizio Prevista	Data Fine Prevista	Data Inizio Effettiva	Data Fine Effettiva	Peso	Stato
02-Trasporto pubblico locale - MIGLIORARE VIABILITA' E MOBILITA'	01/01/2014	31/12/2014	01/01/2014	31/12/2014	15,00	Concluso
05-Viabilità e infrastrutture stradali - MIGLIORARE VIABILITA' E MOBILITA'	01/01/2014	31/12/2014	01/01/2014		29,00	In ritardo

Piano obiettivi 2014 - Consuntivo al 31/12

Descrizione	Padre	Codice	Responsabile	Centro di costo	Peso	
02-Trasporto pubblico locale - MIGLIORARE VIABILITA' E MOBILITA'	Programma	10-Trasporti e diritto alla mobilità - IL TERRITORIO	2014-10-02	BINDELLI MAURO	Comune di Arese	15,00

Date previste ed effettive

Data inizio prevista	Data fine prevista	Data inizio effettiva	Data fine effettiva
01/01/2014	31/12/2014	01/01/2014	31/12/2014

Note

Nota

Programmi / Obiettivi

Descrizione	Data Inizio Prevista	Data Fine Prevista	Data Inizio Effettiva	Data Fine Effettiva	Peso	Stato
10-2-1- Trasporto pubblico locale	01/01/2014	31/12/2014	01/01/2014	31/12/2014	15,00	Concluso

Piano obiettivi 2014 - Consuntivo al 31/12

Descrizione	Padre	Codice	Responsabile	Centro di costo	Peso
10-2-1- Trasporto pubblico locale	Obiettivo Operativo	02-Trasporto pubblico locale - MIGLIORARE VIABILITA' E MOBILITA'	2014-10-02-01	BINDELLI MAURO	5276 - Circolazione stradale 15,00

Date previste ed effettive

Data inizio prevista	Data fine prevista	Data inizio effettiva	Data fine effettiva
01/01/2014	31/12/2014	01/01/2014	31/12/2014

Note

Nota

Sostenere lo sviluppo del Trasporto Pubblico Locale con azioni volte a incrementare le linee e le frequenze sul territorio con Gli Enti Competenti: Comune di Milano e Provincia di Milano.

Indicatori

Centro di costo	Indicatore	Minimo	Massimo	Valore atteso	Rilevato	Scost.
5276 - Circolazione stradale	Attuazione protocollo d'intesa con il Comune di Milano per nuova linea 561/Arese/MM1 Rho-Fiera entro il 30.09.14	0,00	1,00	1,00	1,00	0,00%
5276 - Circolazione stradale	Avvio nuova Linea con il Programma dei Servizi Invernale 2014 entro il 15.10. 14	0,00	1,00	1,00	1,00	0,00%
Comune di Arese	Grado di realizzazione	0,00	100,00	100,00	100,00	0,00%

Impegno del personale (rispetto al debito orario complessivo)

Personale	Centro Di Costo	a-PREVISIONE	b-CONSUNTIVO
BINDELLI MAURO	5034 - Servizi generali settore Polizia Locale	10,00	10,00
CIURLEO RENZO GIACOMO	5140 - Polizia amministrativa	20,00	20,00

Piano obiettivi 2014 - Consuntivo al 31/12

Descrizione	Padre	Codice	Responsabile	Centro di costo	Peso	
05-Viabilità e infrastrutture stradali - MIGLIORARE VIABILITA' E MOBILITA'	Programma	10-Trasporti e diritto alla mobilità - IL TERRITORIO	2014-10-05	MENOTTI ANNAPAOLA	Comune di Arese	29,00

Date previste ed effettive

Data inizio prevista	Data fine prevista	Data inizio effettiva	Data fine effettiva
01/01/2014	31/12/2014	01/01/2014	

Note

Nota

Programmi / Obiettivi

Descrizione	Data Inizio Prevista	Data Fine Prevista	Data Inizio Effettiva	Data Fine Effettiva	Peso	Stato
10-5-1- Interventi sul sistema viario d'attraversamento***	01/01/2014	31/12/2014	01/01/2014		20,00	In ritardo
10-5-2- Manutenzione strade e servizio spazzamento neve***	01/01/2014	30/11/2014	01/01/2014	31/12/2014	7,00	In ritardo
10-5-3- Rilascio manomissioni suolo pubblico	01/01/2014	31/12/2014	01/01/2014	31/12/2015	2,00	In ritardo

Piano obiettivi 2014 - Consuntivo al 31/12

Descrizione	Padre	Codice	Responsabile	Centro di costo	Peso	
10-5-1- Interventi sul sistema viario d'attraversamento***	Obiettivo Strategico	05-Viabilità e infrastrutture stradali - MIGLIORARE VIABILITA' E MOBILITA'	2014-10-05-01	MENOTTI ANNAPOOLA	4244 - Rete stradale e parcheggi	20,00

Date previste ed effettive

Data inizio prevista	Data fine prevista	Data inizio effettiva	Data fine effettiva
01/01/2014	31/12/2014	01/01/2014	

Note

Nota

FINALITA' incremento km piste ciclabili e numero posti auto - miglioramento della sicurezza stradale attraverso interventi di restringimento corsie di marcia. INTERVENTI/ AZIONI: ristrutturazione assi viari con realizzazione di piste ciclabili e riduzione ampiezza carreggiate stradali; rifacimento ex novo degli impianti di illuminazione obsoleti con nuove strutture con corpi illuminanti a led. Progetto avviato nel 2013.

Indicatori

Centro di costo	Indicatore	Minimo	Massimo	Valore atteso	Rilevato	Scost.
4244 - Rete stradale e parcheggi	Approvazione progetto definitivo di tutti i lotti tranne il 4 ed esecutivo del primo lotto ed indizione gara primo lotto entro il 31/12/2014	0,00	1,00	1,00	0,00	-100,00%
Comune di Arese	Grado di realizzazione	0,00	100,00	100,00	90,00	-10,00%

Impegno del personale (rispetto al debito orario complessivo)

Personale	Centro Di Costo	a-PREVISIONE	b-CONSUNTIVO
ALBANESE GIOVANNI	4244 - Rete stradale e parcheggi	5,00	5,00
BOTTOLI DANIELA	4173 - Servizi di manutenzione immobili	5,00	5,00
MENOTTI ANNAPOOLA	4032 - Servizi generali lavori pubblici	20,00	20,00
MILANI ALBERTO	4226 - Progettazione nuove opere	5,00	5,00
PRESCENDI MARISA CLEMENTINA	4032 - Servizi generali lavori pubblici	5,00	5,00
UGHI FRANCESCA	4226 - Progettazione nuove opere	5,00	5,00

Piano obiettivi 2014 - Consuntivo al 31/12

Descrizione	Padre	Codice	Responsabile	Centro di costo	Peso
10-5-2- Manutenzione strade e servizio spazzamento neve***	Obiettivo Operativo	05-Viabilità e infrastrutture stradali - MIGLIORARE VIABILITA' E MOBILITA'	2014-10-05-02	MENOTTI ANNAPAOLA	4244 - Rete stradale e parcheggi 7,00

Date previste ed effettive

Data inizio prevista	Data fine prevista	Data inizio effettiva	Data fine effettiva
01/01/2014	30/11/2014	01/01/2014	31/12/2014

Note

Nota

FINALITA': garantire il buono stato di conservazione di strade, marciapiedi e piste ciclabili - garantire il servizio di spazzamento neve al fine di salvaguardare la sicurezza stradale e ciclopeditone. AZIONI: monitoraggio del territorio, acquisizione report settimanali su attività effettuate ed attività previste - reperibilità 24h/24 - sono stati creati un link dalla home page del sito comunale d una APP (Ginve) per favorire le segnalazioni da parte dei cittadini. Progetto avviato nel 2012.

Indicatori

Centro di costo	Indicatore	Minimo	Massimo	Valore atteso	Rilevato	Scost.
Comune di Arese	Grado di realizzazione	0,00	100,00	100,00	100,00	0,00%
4244 - Rete stradale e parcheggi	N. giorni di intervento per manutenzione ordinaria (servizi a canone) in base alle segnalazioni su Ginve	10,00	20,00	10,00	2,00	-80,00%

Impegno del personale (rispetto al debito orario complessivo)

Personale	Centro Di Costo	a-PREVISIONE	b-CONSUNTIVO
ALBANESE GIOVANNI	4244 - Rete stradale e parcheggi	38,00	38,00
ANANIA GIOVANNI	4173 - Servizi di manutenzione immobili	5,00	5,00
MENOTTI ANNAPAOLA	4032 - Servizi generali lavori pubblici	2,00	2,00
PUSTORINO GIOVANNI	4173 - Servizi di manutenzione immobili	6,00	6,00

Piano obiettivi 2014 - Consuntivo al 31/12

Descrizione	Padre	Codice	Responsabile	Centro di costo	Peso	
10-5-3- Rilascio manomissioni suolo pubblico	Obiettivo Operativo	05-Viabilità e infrastrutture stradali - MIGLIORARE VIABILITA' E MOBILITA'	2014-10-05-03	MENOTTI ANNAPOALA	4244 - Rete stradale e parcheggi	2,00

Date previste ed effettive

Data inizio prevista	Data fine prevista	Data inizio effettiva	Data fine effettiva
01/01/2014	31/12/2014	01/01/2014	31/12/2015

Note

Nota

FINALITA: preservare il buon stato delle infrastrutture comunali per garantire la sicurezza stradaleAZIONI: monitoraggio (attraverso il rilascio delle manomissioni suolo pubblico e la verifica della corretta esecuzione dei relativi ripristini) degli interventi effettuati dagli Enti gestori delle reti tecnologiche sul territorio comunale. Progetto avviato nel 2013.

Indicatori

Centro di costo	Indicatore	Minimo	Massimo	Valore atteso	Rilevato	Scost.
Comune di Arese	Grado di realizzazione	0,00	100,00	100,00	100,00	0,00%
4244 - Rete stradale e parcheggi	tempi medi di rilascio autorizzazione: 30 gg	0,00	1,00	1,00	20,00	1.900,00

Impegno del personale (rispetto al debito orario complessivo)

Personale	Centro Di Costo	a-PREVISIONE	b-CONSUNTIVO
ALBANESE GIOVANNI	4244 - Rete stradale e parcheggi	15,00	15,00
MENOTTI ANNAPOALA	4032 - Servizi generali lavori pubblici	1,00	1,00
MILANI ALBERTO	4226 - Progettazione nuove opere	5,00	5,00
PUSTORINO GIOVANNI	4173 - Servizi di manutenzione immobili	2,00	2,00

Piano obiettivi 2014 - Consuntivo al 31/12

Descrizione	Padre	Codice	Responsabile	Centro di costo	Peso	
11-Soccorso civile - LE PERSONE E LA QUALITA' DELLA VITA	Missione	PDO 2014	2014-11	BINDELLI MAURO	Comune di Arese	15,00

Date previste ed effettive

Data inizio prevista	Data fine prevista	Data inizio effettiva	Data fine effettiva
01/01/2014	31/12/2014	01/01/2014	31/12/2014

Note

Nota

Programmi / Obiettivi

Descrizione	Data Inizio Prevista	Data Fine Prevista	Data Inizio Effettiva	Data Fine Effettiva	Peso	Stato
01-Sistema di protezione civile - GARANTIRE LA SICUREZZA DEI CITTADINI	01/01/2014	31/12/2014	01/01/2014	31/12/2014	15,00	Concluso

Piano obiettivi 2014 - Consuntivo al 31/12

Descrizione	Padre	Codice	Responsabile	Centro di costo	Peso	
01-Sistema di protezione civile - GARANTIRE LA SICUREZZA DEI CITTADINI	Programma	11-Soccorso civile - LE PERSONE E LA QUALITA' DELLA VITA	2014-11-01	BINDELLI MAURO	Comune di Arese	15,00

Date previste ed effettive

Data inizio prevista	Data fine prevista	Data inizio effettiva	Data fine effettiva
01/01/2014	31/12/2014	01/01/2014	31/12/2014

Note

Nota

Programmi / Obiettivi

Descrizione	Data Inizio Prevista	Data Fine Prevista	Data Inizio Effettiva	Data Fine Effettiva	Peso	Stato
11-1-1- Protezione Civile	01/01/2014	31/12/2014	01/01/2014	31/12/2014	15,00	Concluso

Piano obiettivi 2014 - Consuntivo al 31/12

Descrizione	Padre	Codice	Responsabile	Centro di costo	Peso	
11-1-1- Protezione Civile	Obiettivo Operativo	01-Sistema di protezione civile - GARANTIRE LA SICUREZZA DEI CITTADINI	2014-11-01-01	BINDELLI MAURO	5276 - Circolazione stradale	15,00

Date previste ed effettive

Data inizio prevista	Data fine prevista	Data inizio effettiva	Data fine effettiva
01/01/2014	31/12/2014	01/01/2014	31/12/2014

Note

Nota
Attivazione Tavolo Tecnico con Prefettura per le emergenze in funzione Expo che interessa direttamente Arese (parcheggi remoti con 10.000 posti e navette).

Indicatori

Centro di costo	Indicatore	Minimo	Massimo	Valore atteso	Rilevato	Scost.
Comune di Arese	Grado di realizzazione	0,00	100,00	100,00	100,00	0,00%
5276 - Circolazione stradale	Predisposizione piano di emergenza per Area Expo entro il 31.12.14 (Capofila Prefettura Milano)	0,00	1,00	1,00	1,00	0,00%

Impegno del personale (rispetto al debito orario complessivo)

Personale	Centro Di Costo	a-PREVISIONE	b-CONSUNTIVO
ANGELI MASSIMO	5276 - Circolazione stradale	5,00	5,00
BELLETTI GIAMPAOLO	5276 - Circolazione stradale	5,00	5,00
BINDELLI MAURO	5034 - Servizi generali settore Polizia Locale	10,00	10,00
DELFRATE EZIO VIRGINIO FRANCESCO	5140 - Polizia amministrativa	5,00	5,00
INGROSSO RODOLFO	5276 - Circolazione stradale	5,00	5,00
MARINARO CATELLO ANTONIO	5276 - Circolazione stradale	20,00	20,00

Piano obiettivi 2014 - Consuntivo al 31/12

Descrizione	Padre	Codice	Responsabile	Centro di costo	Peso
12-Diritti sociali, politiche sociali e famiglia - LE PERSONE E LA QUALITA' DELLA VITA	Missione PDO 2014	2014-12	BERTON STELLA	Comune di Arese	74,00

Date previste ed effettive

Data inizio prevista	Data fine prevista	Data inizio effettiva	Data fine effettiva
01/01/2014	31/12/2014	01/01/2014	

Note

Nota

Programmi / Obiettivi

Descrizione	Data Inizio Prevista	Data Fine Prevista	Data Inizio Effettiva	Data Fine Effettiva	Peso	Stato
01-Interventi per l'infanzia e i minori e per asili nido - GESTIONE DEI SERVIZI SOCIALI	01/01/2014	31/12/2014	01/01/2014		15,00	In ritardo
02-Interventi per la disabilità - GESTIONE DEI SERVIZI SOCIALI	01/01/2014	31/12/2014	01/01/2014	31/12/2014	11,00	Concluso
03-Interventi per gli anziani - GESTIONE DEI SERVIZI SOCIALI	01/01/2014	31/12/2014	01/01/2014	31/12/2014	11,00	Concluso
04-Interventi per soggetti a rischio di esclusione sociale - WELFARE, SOLIDARIETA', CONVIVENZA CIVILE: PROMUOVERE LA COESIONE SOCIALE	01/01/2014	31/12/2014	01/01/2014	31/12/2014	10,00	Concluso
05-Interventi per le famiglie - GESTIONE DEI SERVIZI SOCIALI	01/01/2014	31/12/2014	01/01/2014	31/12/2014	8,00	Concluso
06-Interventi per il diritto alla casa - RISPOSTA LOCALE ALL'EMERGENZA "CRISI ECONOMICA"	01/01/2014	31/12/2014	01/01/2014	31/12/2014	10,00	Concluso
08-Cooperazione e associazionismo - WELFARE, SOLIDARIETA', CONVIVENZA CIVILE: PROMUOVERE LA COESIONE SOCIALE	01/01/2014	31/12/2014	01/01/2014	31/12/2014	2,00	Concluso
09-Servizio necroscopico e cimiteriale	01/01/2014	31/12/2014	01/01/2014	31/12/2014	7,00	Concluso

Piano obiettivi 2014 - Consuntivo al 31/12

Descrizione	Padre	Codice	Responsabile	Centro di costo	Peso	
01-Interventi per l'infanzia e i minori e per asili nido - GESTIONE DEI SERVIZI SOCIALI	Programma	12-Diritti sociali, politiche sociali e famiglia - LE PERSONE E LA QUALITA' DELLA VITA	2014-12-01	BERTON STELLA	Comune di Arese	15,00

Date previste ed effettive

Data inizio prevista	Data fine prevista	Data inizio effettiva	Data fine effettiva
01/01/2014	31/12/2014	01/01/2014	

Note

Nota

Programmi / Obiettivi

Descrizione	Data Inizio Prevista	Data Fine Prevista	Data Inizio Effettiva	Data Fine Effettiva	Peso	Stato
12-1-1- Revisione del sistema dell'offerta dei servizi locali della prima infanzia - bando manifestazione di interesse per riutilizzo struttura comunale La casetta dei cuccioli	06/05/2014	31/10/2014	06/05/2014	31/08/2014	2,00	Concluso
12-1-2- Studio impatto applicazione "Nuova ISEE" a seguito approvazione del DPCM del 3 dicembre 2013 (ovvero DPCM 159 del 5/12/2013)	01/09/2014	31/12/2014	01/09/2014		5,00	In ritardo
12-1-3- Gestione Asilo Nido comunale "L'Aquilone"	01/01/2014	31/12/2014	01/01/2014	31/12/2014	8,00	Concluso

Piano obiettivi 2014 - Consuntivo al 31/12

Descrizione	Padre	Codice	Responsabile	Centro di costo	Peso
12-1-1- Revisione del sistema dell'offerta dei servizi locali della prima infanzia - bando manifestazione di interesse per riutilizzo struttura comunale La casetta dei cuccioli	Obiettivo Strategico	01-Interventi per l'infanzia e i minori e per asili nido - GESTIONE DEI SERVIZI SOCIALI 2014-12-01-01	BERTON STELLA	6206 - Asilo Nido Ferrari	2,00

Date previste ed effettive

Data inizio prevista	Data fine prevista	Data inizio effettiva	Data fine effettiva
06/05/2014	31/10/2014	06/05/2014	31/08/2014

Note

Nota

La manifestazione d'interesse è finalizzata ad avviare ampie consultazioni e ad acquisire della documentazione preliminare e del materiale istruttorio da porre alla base dei successivi percorsi procedurali di valorizzazione dell'immobile in oggetto in modo che al suo interno si progettino e si realizzino attività e servizi rivolti alla prima infanzia (età 0/36 mesi).

Indicatori

Centro di costo	Indicatore	Minimo	Massimo	Valore atteso	Rilevato	Scost.
Comune di Arese	Grado di realizzazione	0,00	100,00	100,00	100,00	0,00%
6206 - Asilo Nido Ferrari	Relazione circa l'esito della procedura della manifestazione di interesse entro ottobre 2014	0,00	1,00	1,00	1,00	0,00%

Impegno del personale (rispetto al debito orario complessivo)

Personale	Centro Di Costo	a-PREVISIONE	b-CONSUNTIVO
BERTON STELLA	6035 - Servizi generali settore socio-educativo	6,00	6,00
DI ROMA MARIA ANTONIETTA	6036 - Servizi generali educazione	1,00	1,00

Piano obiettivi 2014 - Consuntivo al 31/12

Descrizione	Padre	Codice	Responsabile	Centro di costo	Peso	
12-1-2- Studio impatto applicazione "Nuova ISEE" a seguito approvazione del DPCM del 3 dicembre 2013 (ovvero DPCM 159 del 5/12/2013)	Obiettivo Strategico	01-Interventi per l'infanzia e i minori e per asili nido - GESTIONE DEI SERVIZI SOCIALI	2014-12-01-02	BERTON STELLA	6035 - Servizi generali settore socio-educativo	5,00

Date previste ed effettive

Data inizio prevista	Data fine prevista	Data inizio effettiva	Data fine effettiva
01/09/2014	31/12/2014	01/09/2014	

Note

Nota

La finalità è quella di garantire un sistema tariffario e di accesso ai servizi comunali (servizi scolastici, servizi educativi, servizi sociali, servizi socio-sanitari) verso l'equità fiscale e la responsabilità civica.

Indicatori

Centro di costo	Indicatore	Minimo	Massimo	Valore atteso	Rilevato	Scost.
6035 - Servizi generali settore socio-educativo	Documento relativo allo studio su impatto applicazione nuova ISEE sui regolamenti comunali e sul sistema tariffario locale entro dicembre 2014	0,00	1,00	1,00	1,00	0,00%
Comune di Arese	Grado di realizzazione	0,00	100,00	100,00	50,00	-50,00%

Impegno del personale (rispetto al debito orario complessivo)

Personale	Centro Di Costo	a-PREVISIONE	b-CONSUNTIVO
BERTON STELLA	6035 - Servizi generali settore socio-educativo	8,00	8,00
CAVALLI ROSSANA	6141 - Portatori di handicap	5,00	5,00
DOVERA GEORGIA MARISA ELDA ENRICA	6172 - Indigenti	5,00	5,00
MAPELLI ELENA	6125 - Minori	10,00	10,00
SCOZZAFAVA GUENDALINA	6103 - Anziani	10,00	10,00

Piano obiettivi 2014 - Consuntivo al 31/12

Descrizione	Padre	Codice	Responsabile	Centro di costo	Peso	
12-1-3- Gestione Asilo Nido comunale "L'Aquilone"	Obiettivo Operativo	01-Interventi per l'infanzia e i minori e per asili nido - GESTIONE DEI SERVIZI SOCIALI	2014-12-01-03	BERTON STELLA	6205 - Asilo Nido Matteotti	8,00

Date previste ed effettive

Data inizio prevista	Data fine prevista	Data inizio effettiva	Data fine effettiva
01/01/2014	31/12/2014	01/01/2014	31/12/2014

Note

Nota

Gestione educativa e amministrativa del nido comunale l'Aquilone in base alla normativa regionale e regolamenti comunali vigenti, nonché al sistema tariffario definito in sede giuntales. Garantire un servizio qualificato e idoneo per la prima infanzia volto a favorire la crescita dei bambini fino a 3 anni e ad appoggiare la famiglia nei suoi compiti di educazione e cura del bambino. L'silo Nido deve assicurare ai bambini un luogo di socializzazione e di stimolo delle loro potenzialità cognitive, affettive e sociali nella prospettiva del loro benessere e del loro armonico sviluppo. L'silo Nido deve offrire coerenza educativa in continuità con l'ambiente familiare e svolge funzioni di formazione permanente per la promozione di una cultura della prima infanzia, con incremento del gradimento del servizio da parte dell'utenza attestato da specifico questionario.

Indicatori

Centro di costo	Indicatore	Minimo	Massimo	Valore atteso	Rilevato	Scost.
Comune di Arese	Grado di realizzazione	0,00	100,00	100,00	100,00	0,00%
6205 - Asilo Nido Matteotti	N. minori in lista di attesa	0,00	13,00	0,00	0,00	0,00%
6205 - Asilo Nido Matteotti	N. reclami o segnalazioni disservizi	0,00	5,00	0,00	0,00	0,00%
6205 - Asilo Nido Matteotti	Percentuale di copertura del servizio	0,00	60,00	60,00	54,00	-10,00%
6205 - Asilo Nido Matteotti	Percentuale questionari somministrati / questionari restituiti	0,00	50,00	50,00	63,00	26,00%
6205 - Asilo Nido Matteotti	Relazione a consuntivo svolta nell'anno educativo 2013/14 a seguito della valutazione dei risultati del questionario di gradimento da parte delle famiglie entro ottobre 2014	0,00	1,00	1,00	1,00	0,00%

Impegno del personale (rispetto al debito orario complessivo)

Personale	Centro Di Costo	a-PREVISIONE	b-CONSUNTIVO
BERTON STELLA	6035 - Servizi generali settore socio-educativo	4,00	4,00
BOGA GIUSEPPINA	6205 - Asilo Nido Matteotti	100,00	100,00
DI ROMA MARIA ANTONIETTA	6036 - Servizi generali educazione	20,00	20,00
FARFAGLIA ROSANGELA	6205 - Asilo Nido Matteotti	100,00	100,00
FUSAR POLI MARIA GRAZIA	6205 - Asilo Nido Matteotti	100,00	100,00
LATTUADA ELENA	6205 - Asilo Nido Matteotti	100,00	100,00
LUSVARDI GIUSEPPINA	6036 - Servizi generali educazione	55,00	55,00
MACCAGNI MARINA	6205 - Asilo Nido Matteotti	100,00	100,00
MARTIGNONI MARIA TERESA	6205 - Asilo Nido Matteotti	100,00	100,00
MERONI STEFANIA	6205 - Asilo Nido Matteotti	20,00	20,00
MILANI PAOLA	6205 - Asilo Nido Matteotti	100,00	100,00
SCALAMANDRE' MARIA CARMELA	6205 - Asilo Nido Matteotti	100,00	100,00
SERIO ANNUNZIATA	6205 - Asilo Nido Matteotti	100,00	100,00
TASCHETTI ELISA	6205 - Asilo Nido Matteotti	100,00	100,00
TENCONI WILMA ELISA	6205 - Asilo Nido Matteotti	100,00	100,00
TORELLI ANGELA	6205 - Asilo Nido Matteotti	100,00	100,00
ZACCAGNINO CARMELA	6205 - Asilo Nido Matteotti	100,00	100,00

Piano obiettivi 2014 - Consuntivo al 31/12

Descrizione	Padre	Codice	Responsabile	Centro di costo	Peso	
02-Interventi per la disabilità - GESTIONE DEI SERVIZI SOCIALI	Programma	12-Diritti sociali, politiche sociali e famiglia - LE PERSONE E LA QUALITA' DELLA VITA	2014-12-02	BERTON STELLA	Comune di Arese	11,00

Date previste ed effettive

Data inizio prevista	Data fine prevista	Data inizio effettiva	Data fine effettiva
01/01/2014	31/12/2014	01/01/2014	31/12/2014

Note

Nota

Programmi / Obiettivi

Descrizione	Data Inizio Prevista	Data Fine Prevista	Data Inizio Effettiva	Data Fine Effettiva	Peso	Stato
12-2-1- Potenziamento e sviluppo di un ruolo attivo nelle progettazioni avviate a livello di ambito territoriale con il Piano Sociale di Zona 2012-15/Azienda Consortile Ser.Co.p di Rho	01/01/2014	31/12/2014	01/01/2014	31/12/2014	3,00	Concluso
12-2-2- Mantenimento servizi e progetti per le persone con disabilità	01/01/2014	31/12/2014	01/01/2014	31/12/2014	8,00	Concluso

Piano obiettivi 2014 - Consuntivo al 31/12

Descrizione	Padre	Codice	Responsabile	Centro di costo	Peso	
12-2-1- Potenziamento e sviluppo di un ruolo attivo nelle progettazioni avviate a livello di ambito territoriale con il Piano Sociale di Zona 2012-15/Azienda Consortile Ser.Co.p di Rho	Obiettivo Strategico	02-Interventi per la disabilità - GESTIONE DEI SERVIZI SOCIALI	2014-12-02-01	BERTON STELLA	6125 - Minori	3,00

Date previste ed effettive

Data inizio prevista	Data fine prevista	Data inizio effettiva	Data fine effettiva
01/01/2014	31/12/2014	01/01/2014	31/12/2014

Note

Nota

La finalità è quella di costruire un sistema efficace di coordinamento e di programmazione in grado di assumere decisioni chiare e condivise rispetto a questioni significative affrontabili a livello d'ambito territoriale e poste dalla normativa nazionale e regionale, quali ad esempio: processo di accreditamento delle strutture, parametri di inclusione/esclusione ai servizi e definizione tariffe su base ISEE (vedi DPCM 159 del 5 dicembre 2013), previsione dei livelli di intervento diversificati (diurni, semiresidenziali, residenziali).

Indicatori

Centro di costo	Indicatore	Minimo	Massimo	Valore atteso	Rilevato	Scost.
Comune di Arese	Grado di realizzazione	0,00	100,00	100,00	100,00	0,00%
6125 - Minori	Incremento quota media sociale per utente rispetto all'anno precedente	0,00	1,00	1,00	1,00	0,00%
6125 - Minori	N. reclami o segnalazioni disservizi	0,00	5,00	0,00	0,00	0,00%
6125 - Minori	N. utenti per tipologia di servizio	0,00	50,00	50,00	38,00	-24,00%

Impegno del personale (rispetto al debito orario complessivo)

Personale	Centro Di Costo	a-PREVISIONE	b-CONSUNTIVO
BERTON STELLA	6035 - Servizi generali settore socio-educativo	3,00	3,00

DOVERA GEORGIA MARISA ELDA ENRICA	6172 - Indigenti	5,00	5,00
MAPELLI ELENA	6125 - Minori	5,00	5,00
SCOZZAFAVA GUENDALINA	6103 - Anziani	3,00	3,00

Piano obiettivi 2014 - Consuntivo al 31/12

Descrizione	Padre	Codice	Responsabile	Centro di costo	Peso	
12-2-2- Mantenimento servizi e progetti per le persone con disabilità	Obiettivo Operativo	02-Interventi per la disabilità - GESTIONE DEI SERVIZI SOCIALI	2014-12-02-02	BERTON STELLA	6141 - Portatori di handicap	8,00

Date previste ed effettive

Data inizio prevista	Data fine prevista	Data inizio effettiva	Data fine effettiva
01/01/2014	31/12/2014	01/01/2014	31/12/2014

Note

Nota

La finalità è quella di garantire l'erogazione di servizi per l'integrazione familiare, scolastica, lavorativa e sociale delle persone con disabilità in un sistema integrato di servizi, interventi e attività con tutte le realtà presenti sul territorio a livello locale (terzo settore, etc.) e di ambito territoriale (servizi specialistici ASL MI 1 e ASO G. Salvini, Ser.Co.P., etc.).

Indicatori

Centro di costo	Indicatore	Minimo	Massimo	Valore atteso	Rilevato	Scost.
Comune di Arese	Grado di realizzazione	0,00	100,00	100,00	100,00	0,00%
6141 - Portatori di handicap	Incremento quota media sociale per utente rispetto all'anno precedente	0,00	1,00	1,00	1,00	0,00%
6141 - Portatori di handicap	N. reclami o segnalazioni disservizi	0,00	3,00	0,00	0,00	0,00%
6141 - Portatori di handicap	N. utenti per tipologia di servizio	0,00	60,00	60,00	72,00	20,00%

Impegno del personale (rispetto al debito orario complessivo)

Personale	Centro Di Costo	a-PREVISIONE	b-CONSUNTIVO
BERTON STELLA	6035 - Servizi generali settore socio-educativo	2,00	2,00
CAVALLI ROSSANA	6141 - Portatori di handicap	10,00	10,00
DOVERA GEORGIA MARISA ELDA ENRICA	6172 - Indigenti	15,00	15,00
MAPELLI ELENA	6125 - Minori	15,00	15,00
SCOZZAFAVA GUENDALINA	6103 - Anziani	20,00	20,00

Piano obiettivi 2014 - Consuntivo al 31/12

Descrizione	Padre	Codice	Responsabile	Centro di costo	Peso	
03-Interventi per gli anziani - GESTIONE DEI SERVIZI SOCIALI	Programma	12-Diritti sociali, politiche sociali e famiglia - LE PERSONE E LA QUALITA' DELLA VITA	2014-12-03	BERTON STELLA	Comune di Arese	11,00

Date previste ed effettive

Data inizio prevista	Data fine prevista	Data inizio effettiva	Data fine effettiva
01/01/2014	31/12/2014	01/01/2014	31/12/2014

Note

Nota

Programmi / Obiettivi

Descrizione	Data Inizio Prevista	Data Fine Prevista	Data Inizio Effettiva	Data Fine Effettiva	Peso	Stato
12-3-1- Potenziamento e sviluppo di un ruolo attivo nelle progettazioni avviate a livello di ambito territoriale con il Piano Sociale di Zona 2012-15 e con il Piano programma annuale dell'Azienda Consortile Ser.Co.p di Rho	01/01/2014	31/12/2014	01/01/2014	31/12/2014	3,00	Concluso
12-3-2- Mantenimento servizi e progetti per gli anziani e le loro famiglie	01/01/2014	31/12/2014	01/01/2014	31/12/2014	8,00	Concluso

Piano obiettivi 2014 - Consuntivo al 31/12

Descrizione	Padre	Codice	Responsabile	Centro di costo	Peso	
12-3-1- Potenziamento e sviluppo di un ruolo attivo nelle progettazioni avviate a livello di ambito territoriale con il Piano Sociale di Zona 2012-15 e con il Piano programma annuale dell'Azienda Consortile Ser.Co.p di Rho	Obiettivo Strategico	03-Interventi per gli anziani - GESTIONE DEI SERVIZI SOCIALI	2014-12-03-01	BERTON STELLA	6125 - Minori	3,00

Date previste ed effettive

Data inizio prevista	Data fine prevista	Data inizio effettiva	Data fine effettiva
01/01/2014	31/12/2014	01/01/2014	31/12/2014

Note

Nota

La finalità è quella già descritta negli obiettivi precedenti che attengono all'ambito, ovvero di costruire un sistema efficace di coordinamento e di programmazione in grado di assumere decisioni chiare e condivise rispetto a questioni significative affrontabili a livello d'ambito territoriale e poste dalla normativa nazionale e regionale, quali ad esempio: processo di accreditamento delle strutture, parametri di inclusione/esclusione ai servizi e definizione tariffe su base ISEE (vedi DPCM 159 del 5 dicembre 2013), previsione dei livelli di intervento diversificati (diurni, semiresidenziali, residenziali).

Indicatori

Centro di costo	Indicatore	Minimo	Massimo	Valore atteso	Rilevato	Scost.
Comune di Arese	Grado di realizzazione	0,00	100,00	100,00	100,00	0,00%
6125 - Minori	Incremento quota media sociale per utente rispetto all'anno precedente	0,00	1,00	1,00	1,00	0,00%
6125 - Minori	N. reclami o segnalazioni disservizi	0,00	5,00	0,00	0,00	0,00%
6125 - Minori	N. utenti per tipologia di servizio	0,00	50,00	50,00	4,00	-92,00%

Impegno del personale (rispetto al debito orario complessivo)

Personale	Centro Di Costo	a-PREVISIONE	b-CONSUNTIVO
BERTON STELLA	6035 - Servizi generali settore socio-educativo	3,00	3,00

DOVERA GEORGIA MARISA ELDA ENRICA	6172 - Indigenti	10,00	10,00
MAPELLI ELENA	6125 - Minori	3,00	3,00
SCOZZAFAVA GUENDALINA	6103 - Anziani	3,00	3,00

Piano obiettivi 2014 - Consuntivo al 31/12

Descrizione	Padre	Codice	Responsabile	Centro di costo	Peso	
12-3-2- Mantenimento servizi e progetti per gli anziani e le loro famiglie	Obiettivo Operativo	03-Interventi per gli anziani - GESTIONE DEI SERVIZI SOCIALI	2014-12-03-02	BERTON STELLA	6103 - Anziani	8,00

Date previste ed effettive

Data inizio prevista	Data fine prevista	Data inizio effettiva	Data fine effettiva
01/01/2014	31/12/2014	01/01/2014	31/12/2014

Note

Nota
Mantenimento e sviluppo dei servizi per gli anziani e le loro famiglie con particolare riferimento alle possibilità di assistenza alle fasce più fragili e ai caregiver informali e formali (badanti e familiari).

Indicatori

Centro di costo	Indicatore	Minimo	Massimo	Valore atteso	Rilevato	Scost.
Comune di Arese	Grado di realizzazione	0,00	100,00	100,00	100,00	0,00%
6103 - Anziani	Incremento quota media sociale per utente rispetto all'anno precedente	0,00	1,00	1,00	1,00	0,00%
6103 - Anziani	N. reclami o segnalazioni disservizi	0,00	5,00	0,00	0,00	0,00%
6103 - Anziani	N. utenti per tipologia di servizio	0,00	100,00	100,00	113,00	13,00%

Impegno del personale (rispetto al debito orario complessivo)

Personale	Centro Di Costo	a-PREVISIONE	b-CONSUNTIVO
BERTON STELLA	6035 - Servizi generali settore socio-educativo	4,00	4,00
CAVALLI ROSSANA	6141 - Portatori di handicap	10,00	10,00
DOVERA GEORGIA MARISA ELDA ENRICA	6172 - Indigenti	15,00	15,00
SCOZZAFAVA GUENDALINA	6103 - Anziani	25,00	25,00

Piano obiettivi 2014 - Consuntivo al 31/12

Descrizione	Padre	Codice	Responsabile	Centro di costo	Peso	
04-Interventi per soggetti a rischio di esclusione sociale - WELFARE, SOLIDARIETA', CONVIVENZA CIVILE: PROMUOVERE LA COESIONE SOCIALE	Programma	12-Diritti sociali, politiche sociali e famiglia - LE PERSONE E LA QUALITA' DELLA VITA	2014-12-04	BERTON STELLA	Comune di Arese	10,00

Date previste ed effettive

Data inizio prevista	Data fine prevista	Data inizio effettiva	Data fine effettiva
01/01/2014	31/12/2014	01/01/2014	31/12/2014

Note

Nota

Programmi / Obiettivi

Descrizione	Data Inizio Prevista	Data Fine Prevista	Data Inizio Effettiva	Data Fine Effettiva	Peso	Stato
12-4-1- Attivazione Sportello Donna	01/01/2014	30/06/2014	01/01/2014	30/06/2014	2,00	Concluso
12-4-2- Potenziamento e sviluppo servizi e progetti per le persone emarginate o a rischio di esclusione sociale	01/01/2014	31/12/2014	01/01/2014	31/12/2014	8,00	Concluso

Piano obiettivi 2014 - Consuntivo al 31/12

Descrizione	Padre	Codice	Responsabile	Centro di costo	Peso	
12-4-1- Attivazione Sportello Donna	Obiettivo Strategico	04-Interventi per soggetti a rischio di esclusione sociale - WELFARE, SOLIDARIETA', CONVIVENZA CIVILE: PROMUOVERE LA COESIONE SOCIALE	2014-12-04-01	BERTON STELLA	6175 - Tutela della salute	2,00

Date previste ed effettive

Data inizio prevista	Data fine prevista	Data inizio effettiva	Data fine effettiva
01/01/2014	30/06/2014	01/01/2014	30/06/2014

Note

Nota
 Rispondere a un'emergenza sociale quale rappresenta la violenza e il maltrattamento sulle donne, e più in generale a un sentito bisogno di sostegno da parte di molte donne che vivono situazioni di fragilità e disagio.

Indicatori

Centro di costo	Indicatore	Minimo	Massimo	Valore atteso	Rilevato	Scost.
Comune di Arese	Grado di realizzazione	0,00	100,00	100,00	100,00	0,00%
6175 - Tutela della salute	N. utenti in carico per tipologia di richiesta	0,00	5,00	5,00	3,00	-40,00%
6175 - Tutela della salute	N. utenti primo accesso	0,00	5,00	5,00	5,00	0,00%
6175 - Tutela della salute	N. utenti segnalati ad altri servizi territoriali	0,00	5,00	5,00	1,00	-80,00%
6175 - Tutela della salute	Relazione a consuntivo entro dicembre 2014	0,00	1,00	1,00	1,00	0,00%

Impegno del personale (rispetto al debito orario complessivo)

Personale	Centro Di Costo	a-PREVISIONE	b-CONSUNTIVO
BERTON STELLA	6035 - Servizi generali settore socio-educativo	1,00	1,00
SCOZZAFAVA GUENDALINA	6103 - Anziani	4,00	4,00

Piano obiettivi 2014 - Consuntivo al 31/12

Descrizione	Padre	Codice	Responsabile	Centro di costo	Peso	
12-4-2- Potenziamento e sviluppo servizi e progetti per le persone emarginate o a rischio di esclusione sociale	Obiettivo Operativo	04-Interventi per soggetti a rischio di esclusione sociale - WELFARE, SOLIDARIETA', CONVIVENZA CIVILE: PROMUOVERE LA COESIONE SOCIALE	2014-12-04-02	BERTON STELLA	6172 - Indigenti	8,00

Date previste ed effettive

Data inizio prevista	Data fine prevista	Data inizio effettiva	Data fine effettiva
01/01/2014	31/12/2014	01/01/2014	31/12/2014

Note

Nota
 Mantenimento e sviluppo dei servizi per le persone emarginate o a rischio di esclusione sociale in maniera trasversale a tutti gli altri ambiti di intervento (politiche di inclusione sociale).L'attuale contesto di vulnerabilità economica e sociale sta comportando un incremento di sforzo e di impegno da parte dell'Amministrazione Comunale al fine di prevenire e supportare nuove forme di di povertà e di emarginazione sociale, soprattutto sostenendo l'ambito del lavoro e del disagio abitativo.

Indicatori

Centro di costo	Indicatore	Minimo	Massimo	Valore atteso	Rilevato	Scost.
Comune di Arese	Grado di realizzazione	0,00	100,00	100,00	100,00	0,00%
6172 - Indigenti	Incremento quota media sociale per utente rispetto all'anno precedente	0,00	1,00	1,00	1,00	0,00%
6172 - Indigenti	N. reclami o segnalazioni disservizi	0,00	5,00	0,00	0,00	0,00%
6172 - Indigenti	N. utenti per tipologia di servizio	0,00	5,00	5,00	10,00	100,00%

Impegno del personale (rispetto al debito orario complessivo)

Personale	Centro Di Costo	a-PREVISIONE	b-CONSUNTIVO
BERTON STELLA	6035 - Servizi generali settore socio-educativo	3,00	3,00
CAVALLI ROSSANA	6141 - Portatori di handicap	25,00	25,00

MAPELLI ELENA	6125 - Minori	20,00	20,00
SCOZZAFAVA GUENDALINA	6103 - Anziani	10,00	10,00

Piano obiettivi 2014 - Consuntivo al 31/12

Descrizione	Padre	Codice	Responsabile	Centro di costo	Peso	
05-Interventi per le famiglie - GESTIONE DEI SERVIZI SOCIALI	Programma	12-Diritti sociali, politiche sociali e famiglia - LE PERSONE E LA QUALITA' DELLA VITA	2014-12-05	BERTON STELLA	Comune di Arese	8,00

Date previste ed effettive

Data inizio prevista	Data fine prevista	Data inizio effettiva	Data fine effettiva
01/01/2014	31/12/2014	01/01/2014	31/12/2014

Note

Nota

Programmi / Obiettivi

Descrizione	Data Inizio Prevista	Data Fine Prevista	Data Inizio Effettiva	Data Fine Effettiva	Peso	Stato
12-5-1- Mantenimento e sviluppo per il sostegno, la tutela e il benessere della famiglia	01/01/2014	31/12/2014	01/01/2014	31/12/2014	8,00	Concluso

Piano obiettivi 2014 - Consuntivo al 31/12

Descrizione	Padre	Codice	Responsabile	Centro di costo	Peso	
12-5-1- Mantenimento e sviluppo per il sostegno, la tutela e il benessere della famiglia	Obiettivo Operativo	05-Interventi per le famiglie - GESTIONE DEI SERVIZI SOCIALI	2014-12-05-01	BERTON STELLA	6125 - Minori	8,00

Date previste ed effettive

Data inizio prevista	Data fine prevista	Data inizio effettiva	Data fine effettiva
01/01/2014	31/12/2014	01/01/2014	31/12/2014

Note

Nota

La finalità è quella di garantire l'erogazione di servizi per le famiglie, soprattutto quelle che versano in particolari condizioni socio-economiche-culturali sfavorevoli in un sistema integrato di servizi, interventi e attività con tutte le realtà presenti sul territorio a livello locale (terzo settore, etc.) e di ambito territoriale (servizi specialistici ASL MI 1 e ASO G.Salvini, Ser.Co.P., etc.).

Indicatori

Centro di costo	Indicatore	Minimo	Massimo	Valore atteso	Rilevato	Scost.
Comune di Arese	Grado di realizzazione	0,00	100,00	100,00	100,00	0,00%
6125 - Minori	Incremento quota media sociale per utente rispetto all'anno precedente	0,00	1,00	1,00	1,00	0,00%
6125 - Minori	N. reclami o segnalazioni disservizi	0,00	5,00	0,00	0,00	0,00%
6125 - Minori	N. utenti per tipologia di servizio	0,00	30,00	30,00	30,00	0,00%

Impegno del personale (rispetto al debito orario complessivo)

Personale	Centro Di Costo	a-PREVISIONE	b-CONSUNTIVO
BERTON STELLA	6035 - Servizi generali settore socio-educativo	4,00	4,00
CAVALLI ROSSANA	6141 - Portatori di handicap	20,00	20,00
MAPELLI ELENA	6125 - Minori	20,00	20,00
SCOZZAFAVA GUENDALINA	6103 - Anziani	10,00	10,00

Piano obiettivi 2014 - Consuntivo al 31/12

Descrizione	Padre	Codice	Responsabile	Centro di costo	Peso	
06-Interventi per il diritto alla casa - RISPOSTA LOCALE ALL'EMERGENZA "CRISI ECONOMICA"	Programma	12-Diritti sociali, politiche sociali e famiglia - LE PERSONE E LA QUALITA' DELLA VITA	2014-12-06	MILANI SERGIO	Comune di Arese	10,00

Date previste ed effettive

Data inizio prevista	Data fine prevista	Data inizio effettiva	Data fine effettiva
01/01/2014	31/12/2014	01/01/2014	31/12/2014

Note

Nota

Programmi / Obiettivi

Descrizione	Data Inizio Prevista	Data Fine Prevista	Data Inizio Effettiva	Data Fine Effettiva	Peso	Stato
12-6-1- Implementare le forme di sostegno alle famiglie per la casa	01/01/2014	31/12/2014	01/01/2014	31/12/2014	10,00	Concluso

Piano obiettivi 2014 - Consuntivo al 31/12

Descrizione	Padre	Codice	Responsabile	Centro di costo	Peso	
12-6-1- Implementare le forme di sostegno alle famiglie per la casa	Obiettivo Strategico	06-Interventi per il diritto alla casa - RISPOSTA LOCALE ALL'EMERGENZA "CRISI ECONOMICA"	2014-12-06-01	MILANI SERGIO	11209 - Politiche della casa	10,00

Date previste ed effettive

Data inizio prevista	Data fine prevista	Data inizio effettiva	Data fine effettiva
01/01/2014	31/12/2014	01/01/2014	31/12/2014

Note

Nota
Dare una risposta sociale alle famiglie che attraversano un periodo di difficoltà economica, mediante l'approvazione di idonei regolamenti che disciplinino l'espletamento di bandi pubblici rivolti alle tali famiglie.

Indicatori

Centro di costo	Indicatore	Minimo	Massimo	Valore atteso	Rilevato	Scost.
11209 - Politiche della casa	Definizione di criteri guida entro la scadenza del 31.12.2014	0,00	1,00	1,00	1,00	0,00%
Comune di Arese	Grado di realizzazione	0,00	100,00	100,00	100,00	0,00%

Impegno del personale (rispetto al debito orario complessivo)

Personale	Centro Di Costo	a-PREVISIONE	b-CONSUNTIVO
BRENNA MICHELA CARLOTTA CLELIA	1239 - Gestione del patrimonio	40,00	40,00
GIUDICI ANTONELLA	11209 - Politiche della casa	10,00	10,00
MILANI SERGIO	9036 - Servizi generali gestione del territorio	5,00	5,00
MOTTA LUCIA ANNA	9168 - Urbanistica ed Edilizia	5,00	5,00

Piano obiettivi 2014 - Consuntivo al 31/12

Descrizione	Padre	Codice	Responsabile	Centro di costo	Peso	
08-Cooperazione e associazionismo - WELFARE, SOLIDARIETA', CONVIVENZA CIVILE: PROMUOVERE LA COESIONE SOCIALE	Programma	12-Diritti sociali, politiche sociali e famiglia - LE PERSONE E LA QUALITA' DELLA VITA	2014-12-08	BERTON STELLA	Comune di Arese	2,00

Date previste ed effettive

Data inizio prevista	Data fine prevista	Data inizio effettiva	Data fine effettiva
01/01/2014	31/12/2014	01/01/2014	31/12/2014

Note

Nota

Programmi / Obiettivi

Descrizione	Data Inizio Prevista	Data Fine Prevista	Data Inizio Effettiva	Data Fine Effettiva	Peso	Stato
12-8-1- Promozione, valorizzazione e sostegno forme associative e terzo settore	01/01/2014	31/12/2014	01/01/2014	31/12/2014	2,00	Concluso

Piano obiettivi 2014 - Consuntivo al 31/12

Descrizione	Padre	Codice	Responsabile	Centro di costo	Peso	
12-8-1- Promozione, valorizzazione e sostegno forme associative e terzo settore	Obiettivo Operativo	08-Cooperazione e associazionismo - WELFARE, SOLIDARIETA', CONVIVENZA CIVILE: PROMUOVERE LA COESIONE SOCIALE	2014-12-08-01	BERTON STELLA	6874 - Volontariato	2,00

Date previste ed effettive

Data inizio prevista	Data fine prevista	Data inizio effettiva	Data fine effettiva
01/01/2014	31/12/2014	01/01/2014	31/12/2014

Note

Nota

Promozione, valorizzazione e sostegno delle libere forme associative locali e del terzo settore per la costruzione di un sistema di welfare locale (ambito cittadino e ambito territoriale). Coinvolgimento del terzo settore nel percorso di programmazione e gestione dei servizi e interventi sociali verso la realizzazione di un progetto locale di senso e di responsabilità comune.

Indicatori

Centro di costo	Indicatore	Minimo	Massimo	Valore atteso	Rilevato	Scost.
Comune di Arese	Grado di realizzazione	0,00	100,00	100,00	100,00	0,00%
6874 - Volontariato	N. progetti attivati in collaborazione con il terzo settore a livello territoriale e d'ambito territoriale	0,00	5,00	5,00	1,00	-80,00%

Impegno del personale (rispetto al debito orario complessivo)

Personale	Centro Di Costo	a-PREVISIONE	b-CONSUNTIVO
BERTON STELLA	6035 - Servizi generali settore socio-educativo	4,00	4,00
CAVALLI ROSSANA	6141 - Portatori di handicap	5,00	5,00
DOVERA GEORGIA MARISA ELDA ENRICA	6172 - Indigenti	15,00	15,00
MAPELLI ELENA	6125 - Minori	10,00	10,00
SCOZZAFAVA GUENDALINA	6103 - Anziani	10,00	10,00

Piano obiettivi 2014 - Consuntivo al 31/12

Descrizione	Padre	Codice	Responsabile	Centro di costo	Peso	
09-Servizio necroscopico e cimiteriale	Programma	12-Diritti sociali, politiche sociali e famiglia - LE PERSONE E LA QUALITA' DELLA VITA	2014-12-09	CERIANI CARLO MARIA	Comune di Arese	7,00

Date previste ed effettive

Data inizio prevista	Data fine prevista	Data inizio effettiva	Data fine effettiva
01/01/2014	31/12/2014	01/01/2014	31/12/2014

Note

Nota

Programmi / Obiettivi

Descrizione	Data Inizio Prevista	Data Fine Prevista	Data Inizio Effettiva	Data Fine Effettiva	Peso	Stato
12-9-1- Gestione ufficio di Polizia Mortuaria	01/01/2014	31/12/2014	01/01/2014	31/12/2014	3,00	Concluso
12-9-2- Gestione cimiteri: nuovo appalto biennale (con opzione di rinnovo biennale)	01/01/2014	31/12/2014	01/01/2014	31/12/2014	3,00	Concluso
12-9-3- Rilascio autorizzazioni cimiteriali	01/01/2014	31/12/2014	01/01/2014	31/12/2014	1,00	Concluso

Piano obiettivi 2014 - Consuntivo al 31/12

Descrizione	Padre	Codice	Responsabile	Centro di costo	Peso	
12-9-1- Gestione ufficio di Polizia Mortuaria	Obiettivo Operativo	09-Servizio necroscopico e cimiteriale	2014-12-09-01	CERIANI CARLO MARIA	2211 - Servizi Cimiteriali	3,00

Date previste ed effettive

Data inizio prevista	Data fine prevista	Data inizio effettiva	Data fine effettiva
01/01/2014	31/12/2014	01/01/2014	31/12/2014

Note

Nota

FINALITA': Rilascio autorizzazioni al seppellimento e al trasporto di feretri- ceneri- resti ossei, tumulazioni, estumulazioni, inumazioni e esumazioni, cremazioni; Rilascio concessioni per loculi- ossari e campi. INTERVENTI/AZIONI: Gestione puntuale e costante di pratiche puntualmente normate da legge.

Indicatori

Centro di costo	Indicatore	Minimo	Massimo	Valore atteso	Rilevato	Scost.
Comune di Arese	Grado di realizzazione	0,00	100,00	100,00	100,00	0,00%
2211 - Servizi Cimiteriali	N. trasporti funebri effettuati ogni anno (+/- 10%)	0,00	100,00	100,00	115,00	15,00%

Impegno del personale (rispetto al debito orario complessivo)

Personale	Centro Di Costo	a-PREVISIONE	b-CONSUNTIVO
CASTIELLO LUISA	2028 - Servizi generali settore demografici	5,00	5,00
CERIANI CARLO MARIA	1033 - Servizi generali affari generali e personale	7,00	7,00
DIBITONTO VALENTINA ANGELA	2202 - Anagrafe	5,00	5,00
VITTORIA MARIACARLA	2264 - Stato Civile	20,00	20,00

Piano obiettivi 2014 - Consuntivo al 31/12

Descrizione	Padre	Codice	Responsabile	Centro di costo	Peso	
12-9-2- Gestione cimiteri: nuovo appalto biennale (con opzione di rinnovo biennale)	Obiettivo Operativo	09-Servizio necroscopico e cimiteriale	2014-12-09-02	MENOTTI ANNAPAOLA	2211 - Servizi Cimiteriali	3,00

Date previste ed effettive

Data inizio prevista	Data fine prevista	Data inizio effettiva	Data fine effettiva
01/01/2014	31/12/2014	01/01/2014	31/12/2014

Note

Nota
FINALITA': migliorare la qualità della gestione e manutenzione dei cimiteri areisini. AZIONI: redazione di un progetto da appaltare con il criterio dell'offerta economicamente più vantaggiosa.

Indicatori

Centro di costo	Indicatore	Minimo	Massimo	Valore atteso	Rilevato	Scost.
Comune di Arese	Grado di realizzazione	0,00	100,00	100,00	100,00	0,00%
2211 - Servizi Cimiteriali	Redazione progetto da parte del Settore Lavori Pubblici e Manutenzioni, redazione documenti di gara mediante collaborazione tra i Settori Affari Generali e LLPP ed indizione gara entro il 31/12/2014	0,00	1,00	1,00	1,00	0,00%

Impegno del personale (rispetto al debito orario complessivo)

Personale	Centro Di Costo	a-PREVISIONE	b-CONSUNTIVO
ALBANESE GIOVANNI	4244 - Rete stradale e parcheggi	10,00	10,00
BOTTOLI DANIELA	4173 - Servizi di manutenzione immobili	2,00	2,00
MENOTTI ANNAPAOLA	4032 - Servizi generali lavori pubblici	3,00	3,00
PRESCENDI MARISA CLEMENTINA	4032 - Servizi generali lavori pubblici	5,00	5,00
PUSTORINO GIOVANNI	4173 - Servizi di manutenzione immobili	5,00	5,00

Piano obiettivi 2014 - Consuntivo al 31/12

Descrizione	Padre	Codice	Responsabile	Centro di costo	Peso	
12-9-3- Rilascio autorizzazioni cimiteriali	Obiettivo Operativo	09-Servizio necroscopico e cimiteriale	2014-12-09-03	MENOTTI ANNAPAOLA	2211 - Servizi Cimiteriali	1,00

Date previste ed effettive

Data inizio prevista	Data fine prevista	Data inizio effettiva	Data fine effettiva
01/01/2014	31/12/2014	01/01/2014	31/12/2014

Note

Nota
 FINALITA': garantire il decoro dei cimiteri areisini autorizzando gli abbellimenti lastre e la posa monumenti in conformità al regolamento cimiteriale di Arese.
 INTERVENTI/AZIONI: rilascio autorizzazioni abbellimenti lastre e posa monumenti.

Indicatori

Centro di costo	Indicatore	Minimo	Massimo	Valore atteso	Rilevato	Scost.
Comune di Arese	Grado di realizzazione	0,00	100,00	100,00	100,00	0,00%
2211 - Servizi Cimiteriali	Tempo medio di rilascio comunicazione di ritiro autorizzazione (una volta che la pratica depositata risulti completa e conforme al regolamento): 20 gg (eccetto mese di agosto)	0,00	1,00	1,00	8,00	700,00%

Impegno del personale (rispetto al debito orario complessivo)

Personale	Centro Di Costo	a-PREVISIONE	b-CONSUNTIVO
MENOTTI ANNAPAOLA	4032 - Servizi generali lavori pubblici	1,00	1,00
PRESCENDI MARISA CLEMENTINA	4032 - Servizi generali lavori pubblici	10,00	10,00

Piano obiettivi 2014 - Consuntivo al 31/12

Descrizione	Padre	Codice	Responsabile	Centro di costo	Peso	
14-Sviluppo economico e competitività - LO SVILUPPO ECONOMICO	Missione	PDO 2014	2014-14	UBEZIO ELISABETTA	Comune di Arese	16,00

Date previste ed effettive

Data inizio prevista	Data fine prevista	Data inizio effettiva	Data fine effettiva
01/01/2014	31/12/2014	01/01/2014	

Note

Nota

Programmi / Obiettivi

Descrizione	Data Inizio Prevista	Data Fine Prevista	Data Inizio Effettiva	Data Fine Effettiva	Peso	Stato
01-Industria, PMI e Artigianato - SOSTEGNO A COMMERCIO ED IMPRESA	01/01/2014	31/12/2014	01/01/2014		8,00	In ritardo
02-Commercio - reti distributive - tutela dei consumatori - SOSTEGNO A COMMERCIO ED IMPRESA	01/01/2014	31/12/2014	01/01/2014		8,00	In ritardo

Piano obiettivi 2014 - Consuntivo al 31/12

Descrizione	Padre	Codice	Responsabile	Centro di costo	Peso	
01-Industria, PMI e Artigianato - SOSTEGNO A COMMERCIO ED IMPRESA	Programma	14-Sviluppo economico e competitività - LO SVILUPPO ECONOMICO	2014-14-01	UBEZIO ELISABETTA	Comune di Arese	8,00

Date previste ed effettive

Data inizio prevista	Data fine prevista	Data inizio effettiva	Data fine effettiva
01/01/2014	31/12/2014	01/01/2014	

Note

Nota

Programmi / Obiettivi

Descrizione	Data Inizio Prevista	Data Fine Prevista	Data Inizio Effettiva	Data Fine Effettiva	Peso	Stato
14-1-1- Mantenere sul territorio le attività produttive, direzionali e ricettive	01/01/2014	31/12/2014	01/01/2014		8,00	In ritardo

Piano obiettivi 2014 - Consuntivo al 31/12

Descrizione	Padre	Codice	Responsabile	Centro di costo	Peso	
14-1-1- Mantenere sul territorio le attività produttive, direzionali e ricettive	Obiettivo Operativo	01-Industria, PMI e Artigianato - SOSTEGNO A COMMERCIO ED IMPRESA	2014-14-01-01	UBEZIO ELISABETTA	9207 - Attività produttive	8,00

Date previste ed effettive

Data inizio prevista	Data fine prevista	Data inizio effettiva	Data fine effettiva
01/01/2014	31/12/2014	01/01/2014	

Note

Nota

Avviare interventi di sostegno all'innovazione per le micro e piccole imprese e per le attività produttive in genere attraverso bandi specifici con le risorse derivanti dalla sottoscrizione dell'AdP per la ripimentrazione, riqualificazione e reindustrializzazione delle aree ex Fiat-Alfa Romeo nei Comuni di Arese e Lainate.

Indicatori

Centro di costo	Indicatore	Minimo	Massimo	Valore atteso	Rilevato	Scost.
Comune di Arese	Grado di realizzazione	0,00	100,00	100,00	10,00	-90,00%
9207 - Attività produttive	Predisposizione bozza di bando entro il 31.12.2014	0,00	1,00	1,00	0,00	-100,00%

Impegno del personale (rispetto al debito orario complessivo)

Personale	Centro Di Costo	a-PREVISIONE	b-CONSUNTIVO
BUSCHINI SARA LUIGIA	9168 - Urbanistica ed Edilizia	5,00	5,00
D'AMICO PATRIZIA	9168 - Urbanistica ed Edilizia	2,00	2,00
UBEZIO ELISABETTA	9168 - Urbanistica ed Edilizia	8,00	8,00
ZENUCCHI MORENA	9207 - Attività produttive	10,00	10,00

Piano obiettivi 2014 - Consuntivo al 31/12

Descrizione	Padre	Codice	Responsabile	Centro di costo	Peso
02-Commercio - reti distributive - tutela dei consumatori - SOSTEGNO A COMMERCIO ED IMPRESA	Programma	14-Sviluppo economico e competitività - LO SVILUPPO ECONOMICO 2014-14-02	UBEZIO ELISABETTA	Comune di Arese	8,00

Date previste ed effettive

Data inizio prevista	Data fine prevista	Data inizio effettiva	Data fine effettiva
01/01/2014	31/12/2014	01/01/2014	

Note

Nota

Programmi / Obiettivi

Descrizione	Data Inizio Prevista	Data Fine Prevista	Data Inizio Effettiva	Data Fine Effettiva	Peso	Stato
14-2-1- Mantenere sul territorio le attività commerciali, programmando risorse strutturali	01/01/2014	31/12/2014	01/01/2014		8,00	In ritardo

Piano obiettivi 2014 - Consuntivo al 31/12

Descrizione	Padre	Codice	Responsabile	Centro di costo	Peso	
14-2-1- Mantenere sul territorio le attività commerciali, programmando risorse strutturali	Obiettivo Operativo	02-Commercio - reti distributive - tutela dei consumatori - SOSTEGNO A COMMERCIO ED IMPRESA	2014-14-02-01	UBEZIO ELISABETTA	9214 - Attività commerciali	8,00

Date previste ed effettive

Data inizio prevista	Data fine prevista	Data inizio effettiva	Data fine effettiva
01/01/2014	31/12/2014	01/01/2014	

Note

Nota

Avviare interventi di sostegno alla rete degli esercizi di vicinato per contrastare la desertificazione e, contemporaneamente, incentivare l'innovazione attraverso bandi specifici AdP per la ripermimentazione, riqualificazione e reindustrializzazione delle aree ex Fiat- Alfa Romeo nei Comuni di Arese e Lainate; interventi a sostegno del commercio ambulante con la predisposizione del nuovo Regolamento.

Indicatori

Centro di costo	Indicatore	Minimo	Massimo	Valore atteso	Rilevato	Scost.
Comune di Arese	Grado di realizzazione	0,00	100,00	100,00	20,00	-80,00%
9214 - Attività commerciali	Predisposizione bozza di Bando e bozza Regolamento per commercio ambulante da sottoporre alla Giunta entro il 31.12.2014	0,00	1,00	1,00	0,00	-100,00%

Impegno del personale (rispetto al debito orario complessivo)

Personale	Centro Di Costo	a-PREVISIONE	b-CONSUNTIVO
BUSCHINI SARA LUIGIA	9168 - Urbanistica ed Edilizia	20,00	20,00
D'AMICO PATRIZIA	9168 - Urbanistica ed Edilizia	3,00	3,00
RIDOLFI ANNA	9214 - Attività commerciali	17,00	17,00
UBEZIO ELISABETTA	9168 - Urbanistica ed Edilizia	8,00	8,00

Piano obiettivi 2014 - Consuntivo al 31/12

Descrizione	Padre	Codice	Responsabile	Centro di costo	Peso	
17-Energia e diversificazione delle fonti energetiche - IL TERRITORIO	Missione	PDO 2014	2014-17	UBEZIO ELISABETTA	Comune di Arese	8,00

Date previste ed effettive

Data inizio prevista	Data fine prevista	Data inizio effettiva	Data fine effettiva
01/01/2014	31/12/2014	01/01/2014	27/08/2014

Note

Nota

Programmi / Obiettivi

Descrizione	Data Inizio Prevista	Data Fine Prevista	Data Inizio Effettiva	Data Fine Effettiva	Peso	Stato
01-Fonti energetiche	01/01/2014	31/12/2014	01/01/2014	27/08/2014	8,00	Concluso

Piano obiettivi 2014 - Consuntivo al 31/12

Descrizione	Padre	Codice	Responsabile	Centro di costo	Peso	
01-Fonti energetiche	Programma	17-Energia e diversificazione delle fonti energetiche - IL TERRITORIO	2014-17-01	UBEZIO ELISABETTA	Comune di Arese	8,00

Date previste ed effettive

Data inizio prevista	Data fine prevista	Data inizio effettiva	Data fine effettiva
01/01/2014	31/12/2014	01/01/2014	27/08/2014

Note

Nota

Programmi / Obiettivi

Descrizione	Data Inizio Prevista	Data Fine Prevista	Data Inizio Effettiva	Data Fine Effettiva	Peso	Stato
17-1-1- Incentivare la bioedilizia e il risparmio energetico	01/01/2014	31/10/2014	01/01/2014	27/08/2014	8,00	Concluso

Piano obiettivi 2014 - Consuntivo al 31/12

Descrizione	Padre	Codice	Responsabile	Centro di costo	Peso	
17-1-1- Incentivare la bioedilizia e il risparmio energetico	Obiettivo Operativo	01-Fonti energetiche	2014-17-01-01	UBEZIO ELISABETTA	9168 - Urbanistica ed Edilizia	8,00

Date previste ed effettive

Data inizio prevista	Data fine prevista	Data inizio effettiva	Data fine effettiva
01/01/2014	31/10/2014	01/01/2014	27/08/2014

Note

Nota

Migliorare le prestazioni energetiche urbane attraverso l'acquisizione dell'efficacia di uno strumento di pianificazione urbanistica flessibili come il PGT e la stesura di nuove linee di indirizzo per la successiva redazione di regolamenti integrativi rispetto ai "equisiti minimi" dettati dalla Regione Lombardia e disciplinati gli accessi ai contributi/finanziamenti per i privati che intendono applicare le norme di carattere non cogente.

Indicatori

Centro di costo	Indicatore	Minimo	Massimo	Valore atteso	Rilevato	Scost.
9168 - Urbanistica ed Edilizia	Efficacia PGT entro il 31.10.2014	0,00	1,00	1,00	1,00	0,00%
Comune di Arese	Grado di realizzazione	0,00	100,00	100,00	100,00	0,00%

Impegno del personale (rispetto al debito orario complessivo)

Personale	Centro Di Costo	a-PREVISIONE	b-CONSUNTIVO
D'AMICO PATRIZIA	9168 - Urbanistica ed Edilizia	9,00	9,00
GIOLITO CORRADO	9168 - Urbanistica ed Edilizia	10,00	10,00
UBEZIO ELISABETTA	9168 - Urbanistica ed Edilizia	8,00	8,00
ZENUCCI MORENA	9207 - Attività produttive	15,00	15,00